PROTEZIONE CIVILE
Presidenza del Consiglio dei Ministri
Dipartimento della Protezione Civile

Regione Emilia-Romagna

CONFERENZA DELLE REGIONI E DELLE PROVINCE AUTONOME

Attuazione dell'articolo 11 della legge 24 giugno 2009, n.77

MICROZONAZIONE SISMICA

Carta di microzonazione sismica
Livello 3 - I.S.$_{0,5-1,5s}$

scala 1 : 10.000

Regione Emilia-Romagna
Unione Valli e Delizie
Comune di Portomaggiore

Allegato alla delibera di Consiglio Unione Valli e Delizie n. 36 del 28.06.2022 "PIANO URBANISTICO GENERALE (PUG) DELL'UNIONE DEI COMUNI VALLI E DELIZIE (L.R.24/2017). - Adeguamento del PUG adottato con Delibera di Consiglio n. 36 del 28.06.2022 - Controdeduzioni alle osservazioni del CLAV - Approvazione del PUG a norma dell'art. 46 comma 9 della L.R. 24/2017 - Approvazione della Carta della Zonizzazione Acustica ai sensi dell'art. 2 della L.R. 15/2001 - Rettifica di errori materiali ed aggiornamento del PUG e della ZAC conformi ai tali gli elaborati"

COPIA CONFORME ai sensi dell'art.23, comma 1 del D.Lgs. 82/2005 e ss.mm.ii. e delle regole tecniche del D.Lgs. 4 marzo2005 e ss.mm.ii. digitalmente su banca dati dell'Unione dei Comuni Valli e Delizie (FE)

Il Segretario Generale
(Dott.ssa Rita Crivellari)

Tavola 9d

Regione	Soggetto realizzatore	Data
Emilia-Romagna	RAGGRUPPAMENTO TEMPORANEO DI PROFESSIONISTI Mandataria EN GEO srl Direzione tecnica Dott. Geol. Carlo Calaffi Dott. Geol. Francesco Cerutti Mandante Dott. Geol. Stefano Castagnetti Collaboratori Dott. Geol. Matteo Baisi Dott. Geol. Marco Baldi	Gennaio 2021

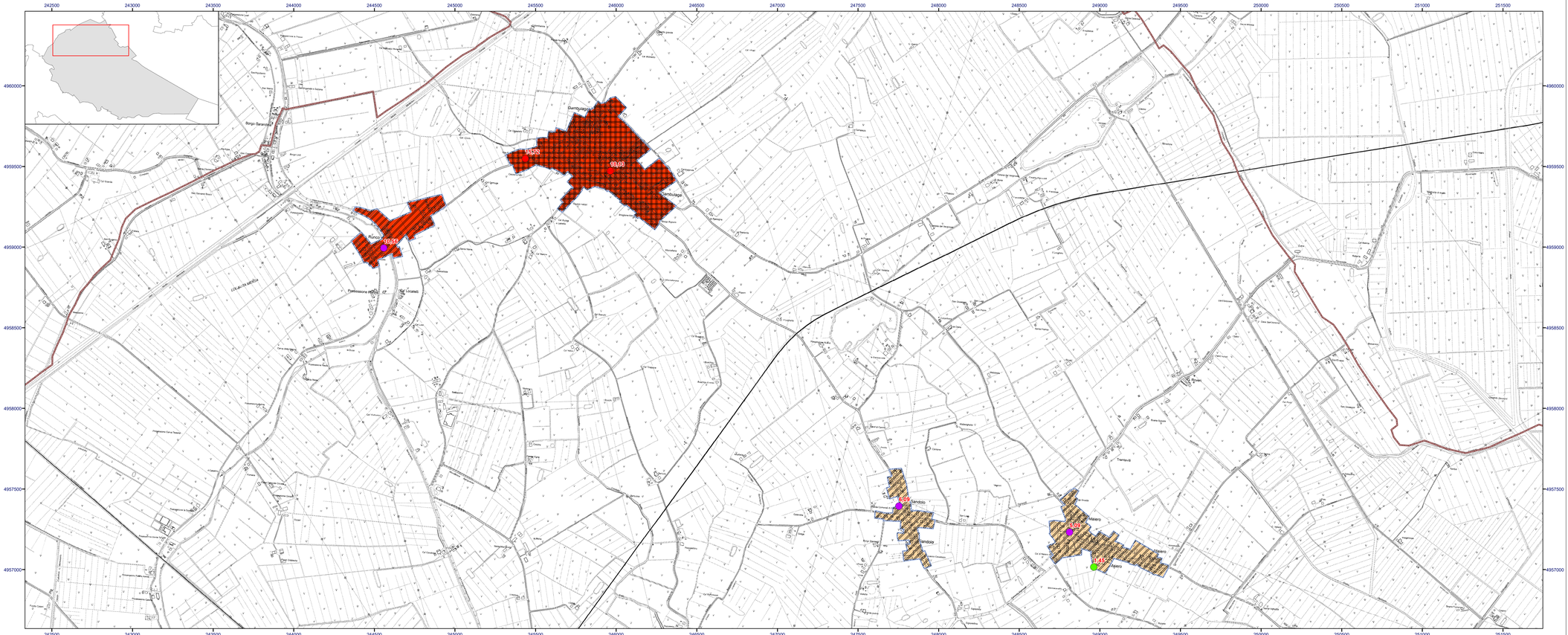
Portomaggiore
Borgo Dosso
Filo
Voghiera
Porotta
Ripapersico
Gaibanella
Portonovo
Fortezza
Aguscello
Mizzana
Tamara
Ferrarina
Villanova
Marrara
Focomorto
Denore
Traghetto
Gambulaga
Runco
Runcomalo
Runcospadare
Runcopadule
Runcopadulo
Runcopadriolo
Runcopadriolo
Runcopadriol