PROSPETTO NORD

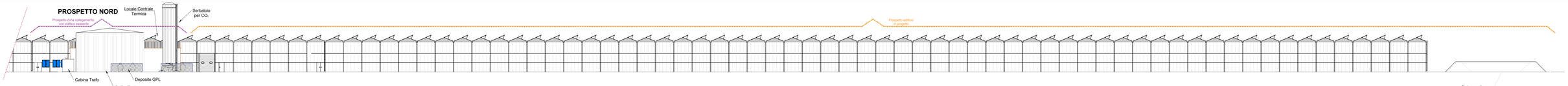

PROSPETTO SUD

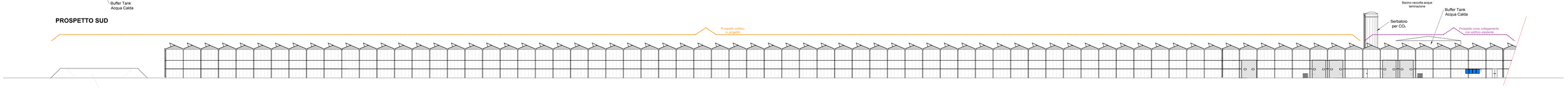

PROSPETTO LATERALE OVEST

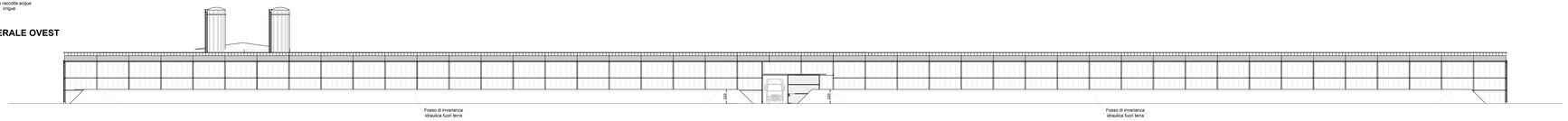

PIANTA CHIAVE

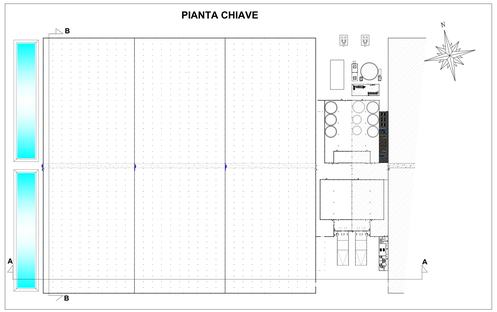

SEZIONE B - B

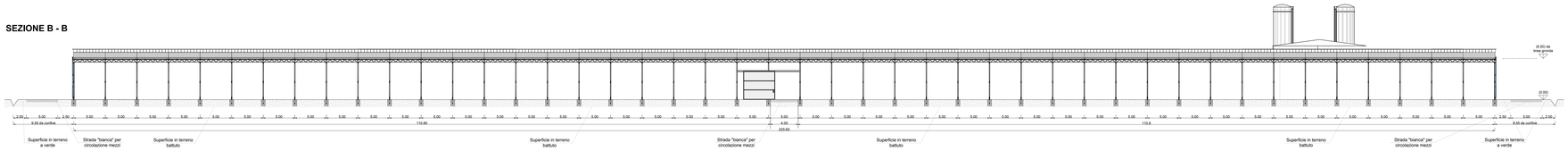

SEZIONE A - A

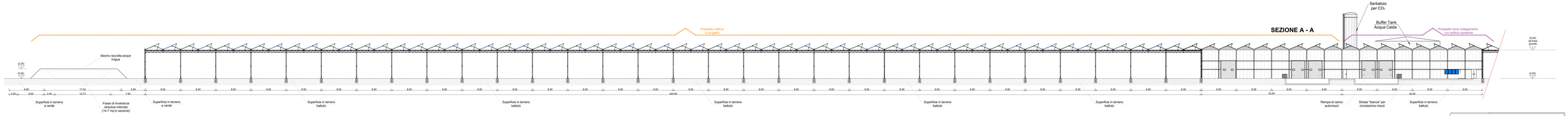

ELEMENTO STRUTTURALE - MODULO TIPO

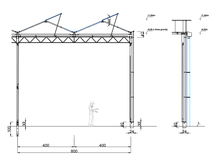

VARIANTE-RADDOPPIO

COMMITTENTE

FRI-ELGREENHOUSE SOCIETÀ AGRICOLA

FRI-EL GREEN HOUSE SOCIETÀ AGRICOLA A RESPONSABILITÀ LIMITATA S.r.l.

Strada Valmana, snc - 44020 Ostellato (FE) | *T+39 0533 324 210* | *F+39 0533 373 867* | *www.fri-el.it*

Cod. Fisc./Part. Iva 02751130017 - Iscritta nel Registro delle Imprese di Ferrara n. 15-2133547 - Cap. Soc. € 2.100.000,00 int. vers.

OGGETTO: *Progetto per la realizzazione di serra tecnologica da realizzare in Strada Valmana - Loc. San Giovanni di Ostellato - (OSTELLATO (FE)*

ELABORATO: *PROSPETTI E SEZIONI*

SCALA: *1:500*

File Name: 01-2016-04-Prospetti-Sezioni-R02-Rev-00.dwg

UBICAZIONE: *Strada Valmana, Scn - San Giovanni Ostellato*

TAVOLA: *04-URB-Radd.*

REVISIONE: *00*

DATA: *23/11/2016*

TIMBRI

Ing. Marco Vaccari
Ingegneria
Via C. Colombo, 9 - VOGHIERA (FE)
cel. 339 5279878
email: mg.m.vaccari@gmail.com

Allegato alla delibera di Giunta Unione Valli e Delizie n. 14 in data 18.04.2017

Il Segretario Generale
D.ssa Rita Crivellari