

PIANTA AVANSERRA  
Scala 1:200

PIANTA - Centrale termica - Scala 1:100

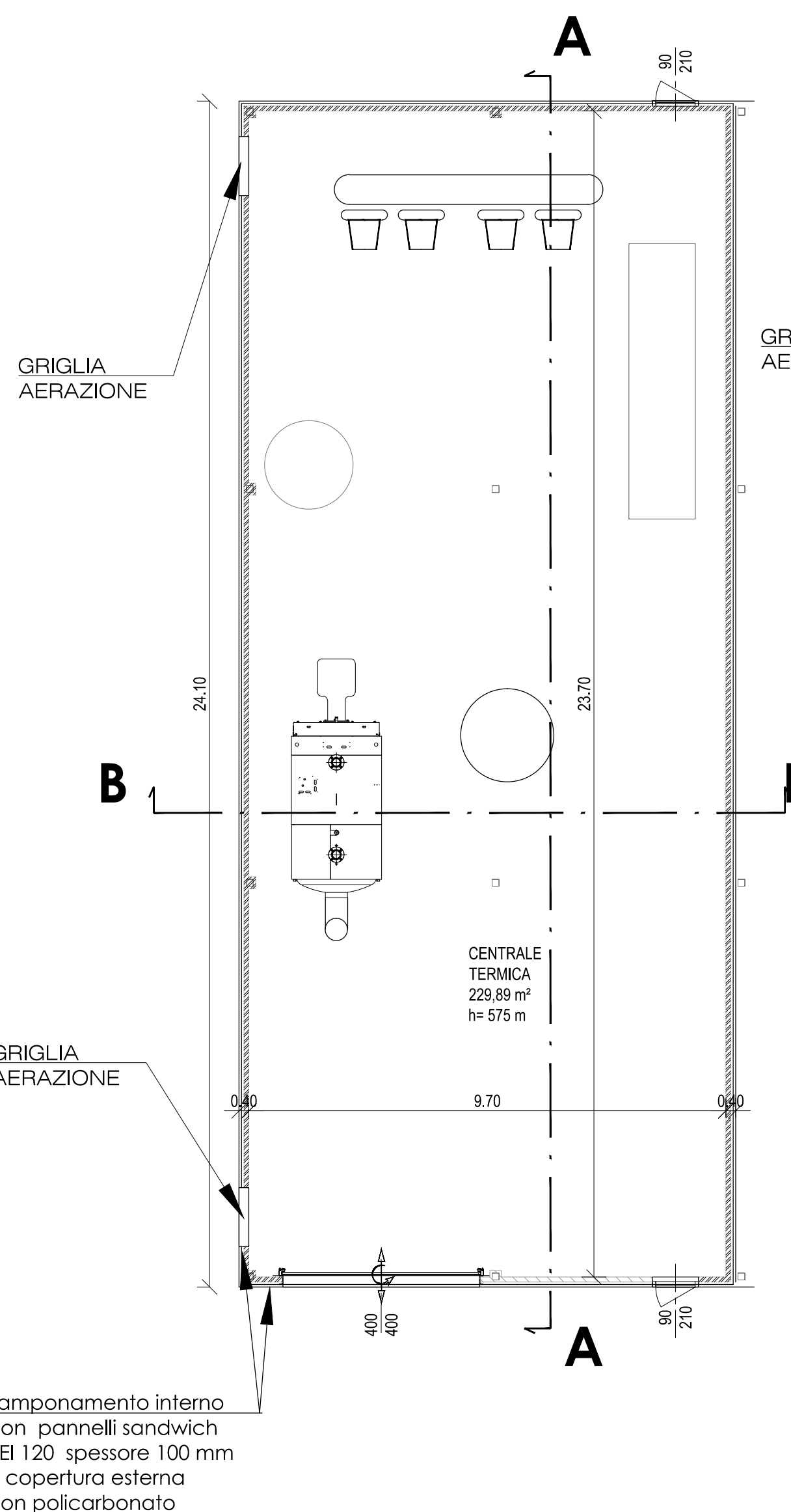

SEZIONE A-A - Centrale termica - Scala 1:100

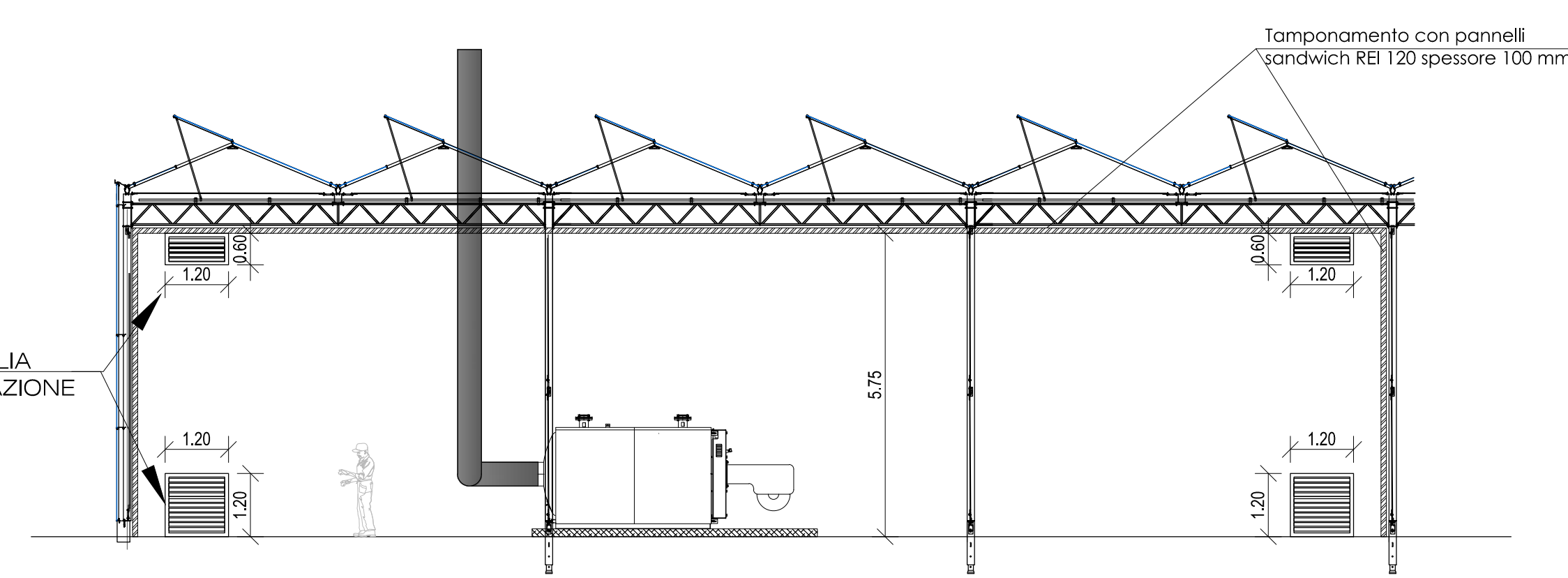

SEZIONE B-B - Centrale termica - Scala 1:100

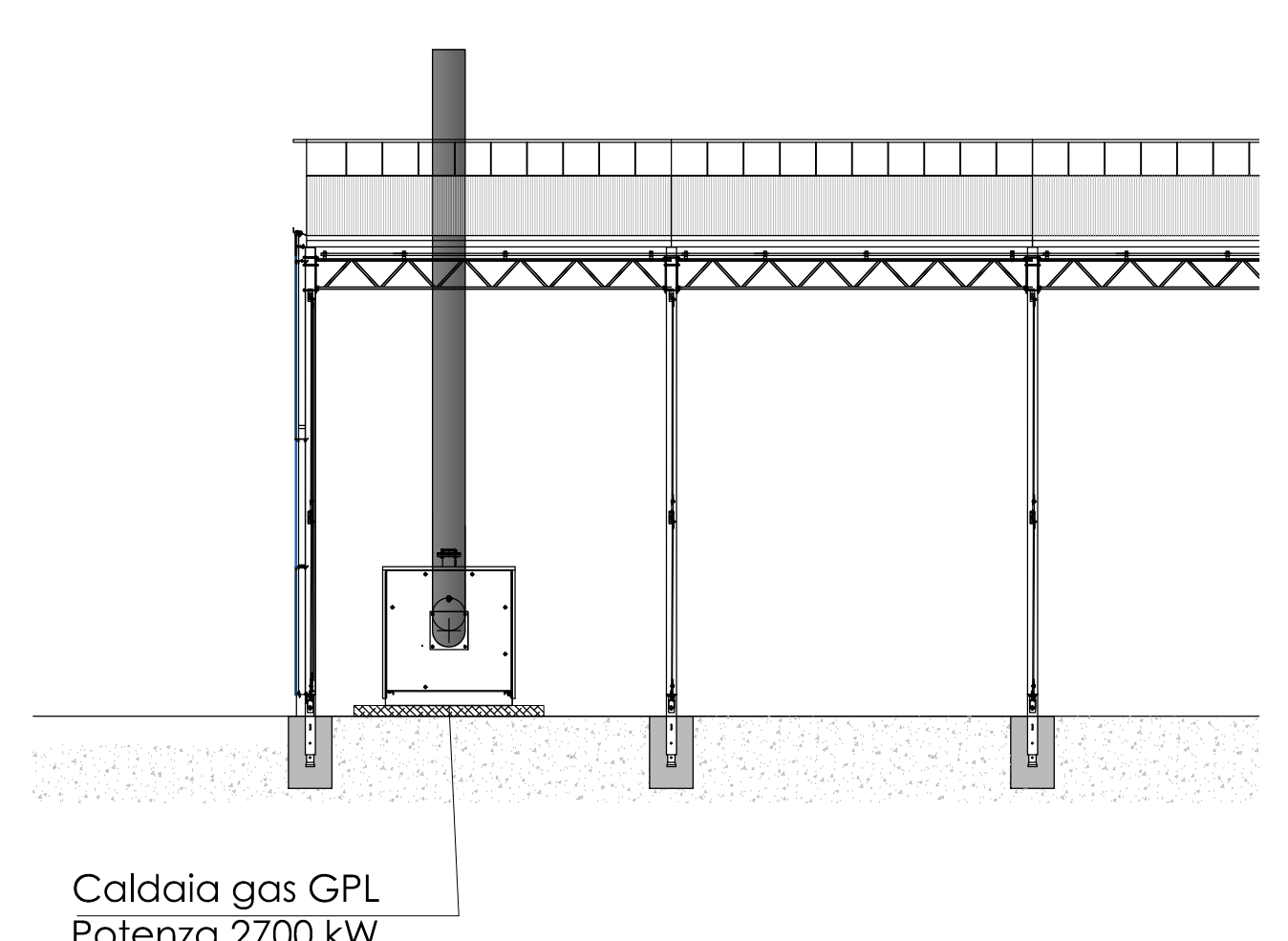

PIANTA E SEZIONI CENTRALE TERMICA  
Scala 1:100

PIANTA - Sala Ricreativa, ripostigli e spogliatoi - Scala 1:100

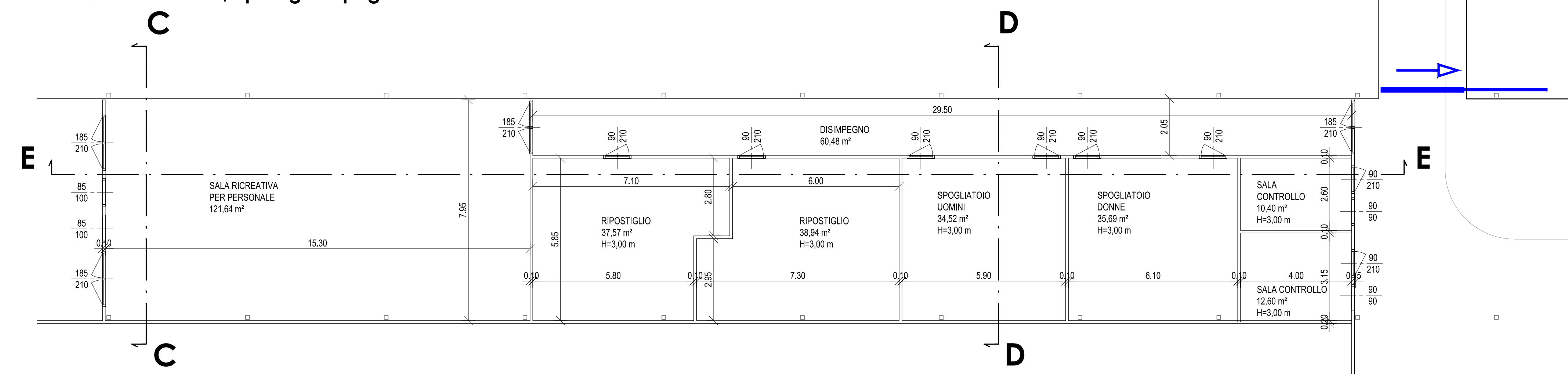

SEZIONE E-E - Sala Ricreativa, ripostigli e spogliatoi - Scala 1:100

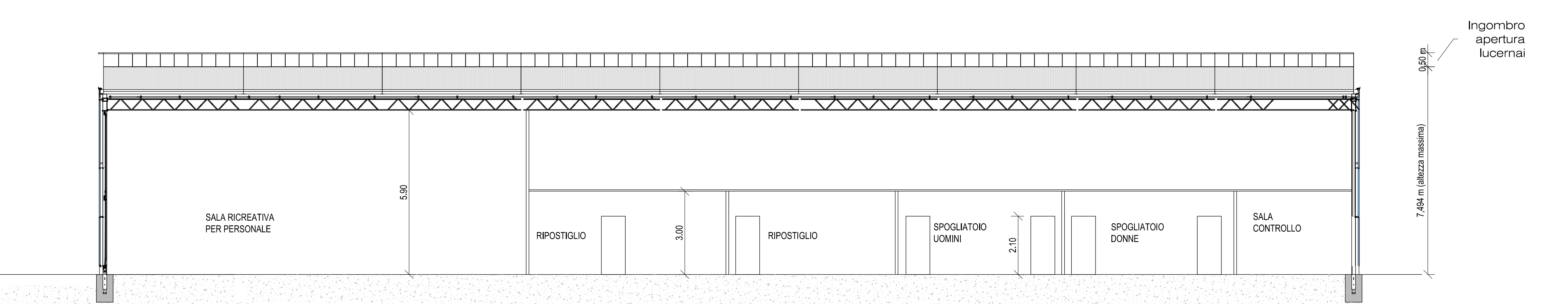

BAGNI CHIMICI WC + DOCCIA

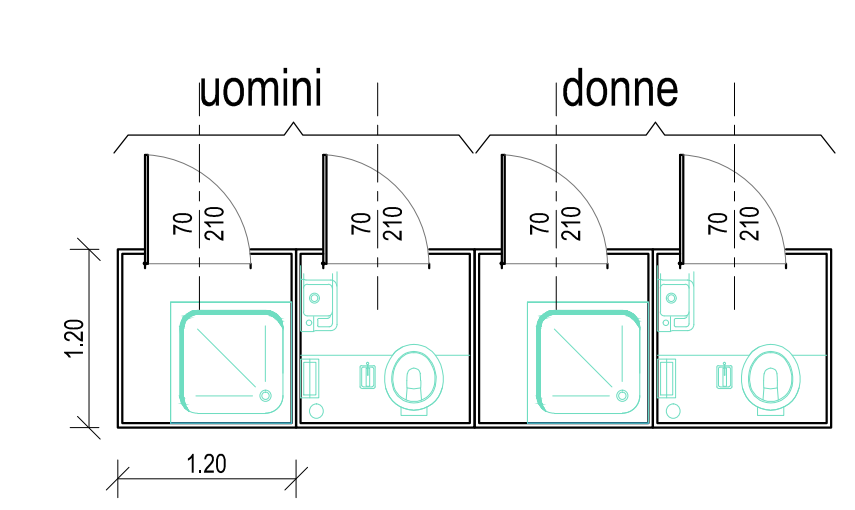

MODULO TIPO SERVIZI (ANALOGO PER DOCCIA)

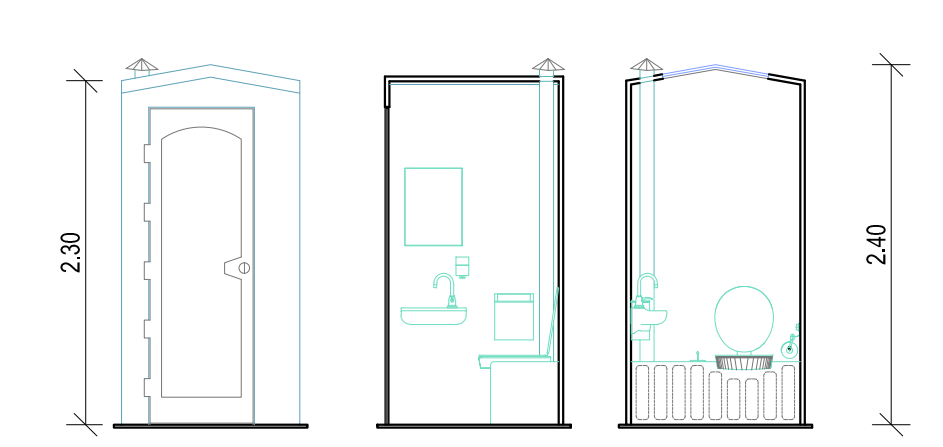

PARTICOLARI SERVIZI CHIMICI  
Scala 1:50

SEZIONE C-C - Sala ricreativa - Scala 1:100

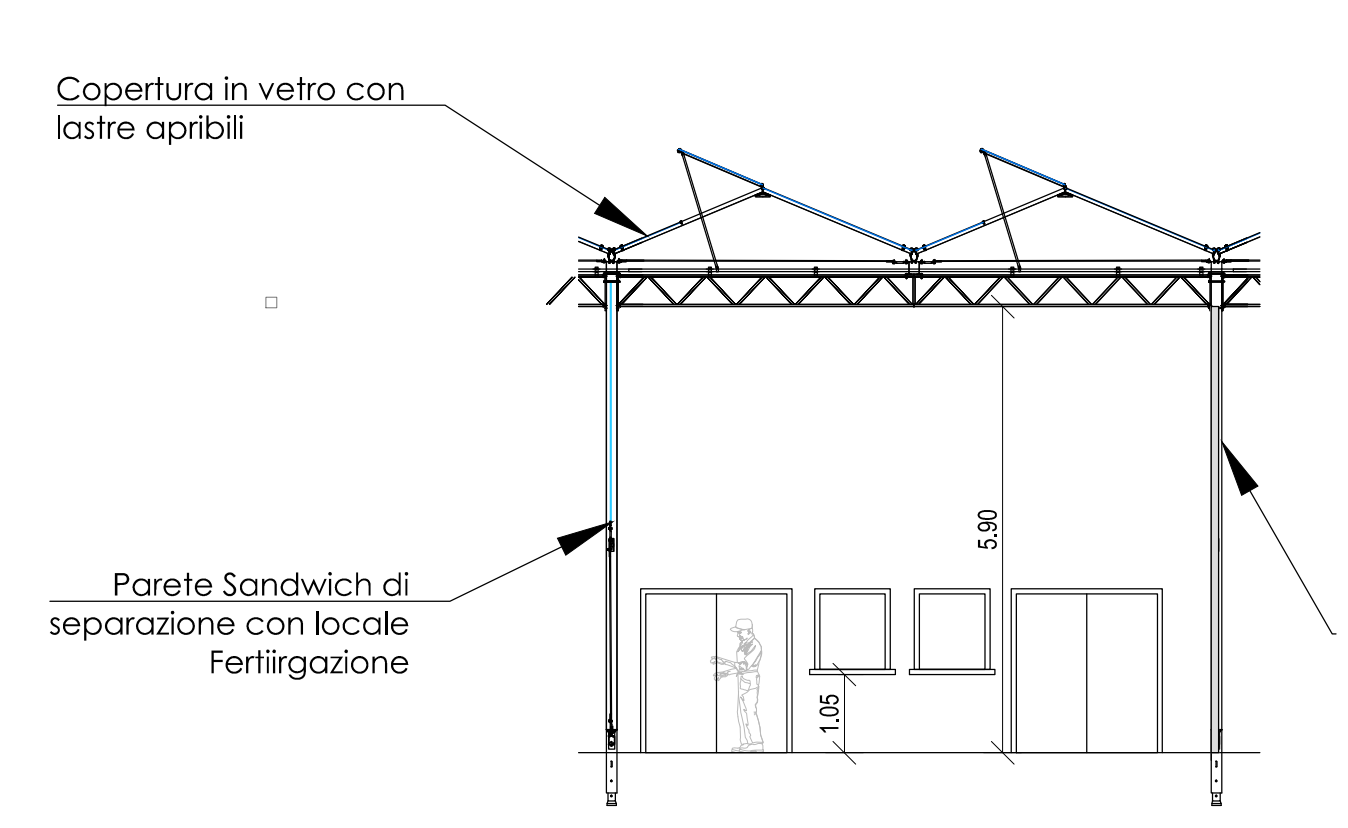

SEZIONE D-D - Zona Ripostigli/spogliatoi - Scala 1:100

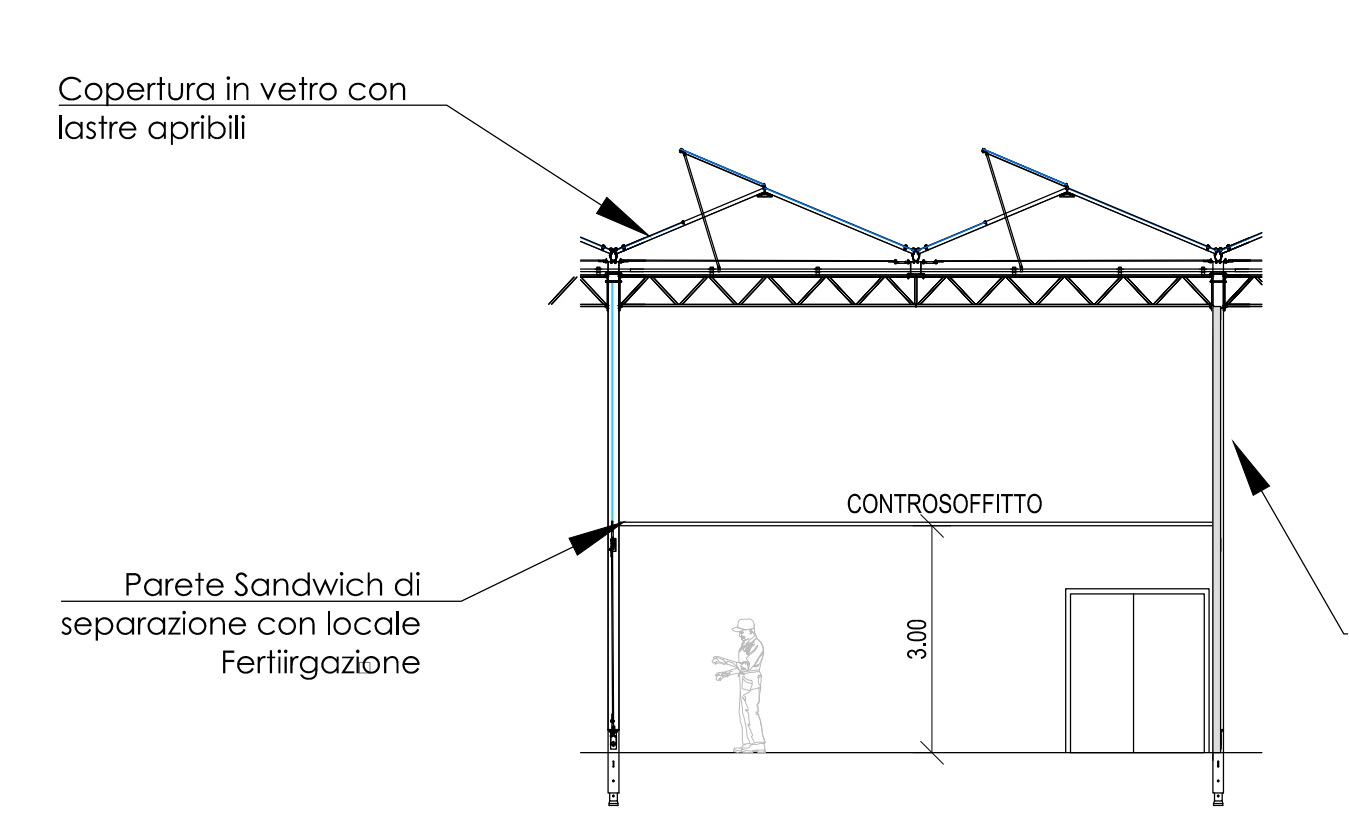

PIANTA E SEZIONI TRASVERSALI  
Scala 1:100

COMITENTE: FRI-EL GREEN HOUSE SOCIETA' AGRICOLA S.S. DI FRI-EL CAPITAL S.R.L. Via di Portici, 27 - 39100 - Bolzano (BZ)			
OGGETTO: Progetto per la realizzazione di serra tecnologica da realizzare in via Valmana a Ostellato (FE)			
ELABORATO: PARTICOLARI PIANTE E SEZIONI AVANSERRA		SCALA: 1:200 - 1:100 1:50	FILE NAME: 01.2016-04 Particol Rev.01.dwg
LUBRIFICAZIONE: Via Valmana - Comune di Ostellato (FE)		TAVOLA: 04-URB	
REVISIONE: 01	DATA: 30.05.2016	PROGETTO: FRI-EL GREEN HOUSE Società Agricola - Società Semplice di FRI-EL CAPITAL S.R.L. Via di Portici, 27 39100 BOLZANO (BZ) Cod. Fisc.: Part. IVA 02751710217	
Ing. Marco Vaccari Ingegneria Via C. Colombo, 9 - VOGHERA (FE) tel. 335 9276879 email: ing.m.vaccari@gmail.com		FIRMA:	