

Comuni di
ARGENTA-MIGLIARINO-OSTELLATO
PORTOMAGGIORE-VOGHIERA

PROVINCIA DI FERRARA

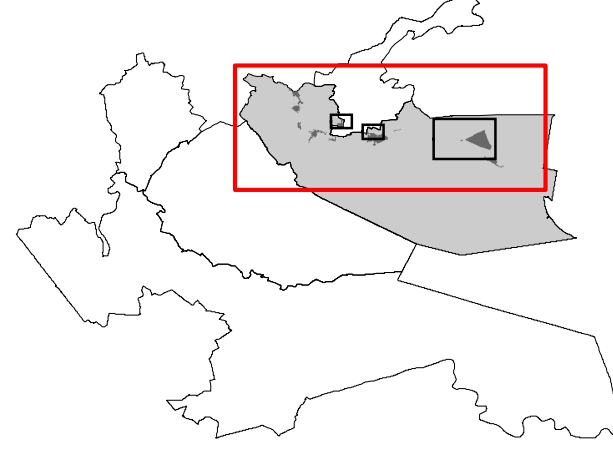

comune di
OSTELLATO

PIANO OPERATIVO COMUNALE
L.R. 20/2000

POC / RUE

PROGETTO DI VALORIZZAZIONE COMMERCIALE
INQUADRAMENTO TERRITORIALE

Scale 1:15.000 - 1:5.000

Allegato alla delibera di
Consiglio Intero Valli e Dorsile
n. 25 del 21.11.2017
ADOZIONE variante POC di Ostellato

Il Segretario Generale
D.ssa Rita Crivellari

VARIANTE 2017

Usato da Comune
Valli e Dorsile
Pianificazione Urbanistica e Territoriale

Sindaco di Argenta: Antonio Fiorentini
Sindaco di Ostellato: Andrea Marchi
Sindaco di Portomaggiore: Nicola Minarelli

GRUPPO DI LAVORO

Usato da Comune
Valli e Dorsile
Pianificazione Urbanistica e Territoriale

Progettista:
Ing. Luisa Cesari - responsabile dell'Ufficio di Piano Intercomunale

Collaboratori: Geom. Claudio Benini, Geom. Gabriella Romagnoli, Geom. Lisa Fiorani
Cartografia: Geom. Paolo Orlandi

LEGENDA

- Fabbricati
- Particelle
- Perimetro del territorio urbanizzato
- Centri storici
- Sede stradale
- Sede ferroviaria
- Strade Comunali
- Strade Provinciali
- Strade Statali

Ambiti interessati dal progetto di valorizzazione commerciale

- ANS2
- ASP2

