



Argenta - Ostellato - Portomaggiore

Provincia di Ferrara

PROGETTO PER L'EDIFICAZIONE DI MEDIO-PICCOLA STRUTTURA DI VENDITA ALIMENTARE DI CUI ALLA SCHEDE POC DEL COMUNE DI OSTELLATO N. 1, CON VALENZA DI PIANO URBANISTICO ATTUATIVO E PERMESSO DI COSTRUIRE

PdC 7.1
DEPOSITATA ANTICADUTA
ELABORATO DI COPERTURA

Attestato alla delibera di Giunta Comune Valli e Delizie n. 24 in data 27.08.2016 e PUA con Valenza di Permesso di Costruire in data 08.09.2016

PROFESSORE: ALF s.p.a. ARCHITETTO
PROGETTO: Ing. Paolo Pavonati ARCHITETTO IN CARICA

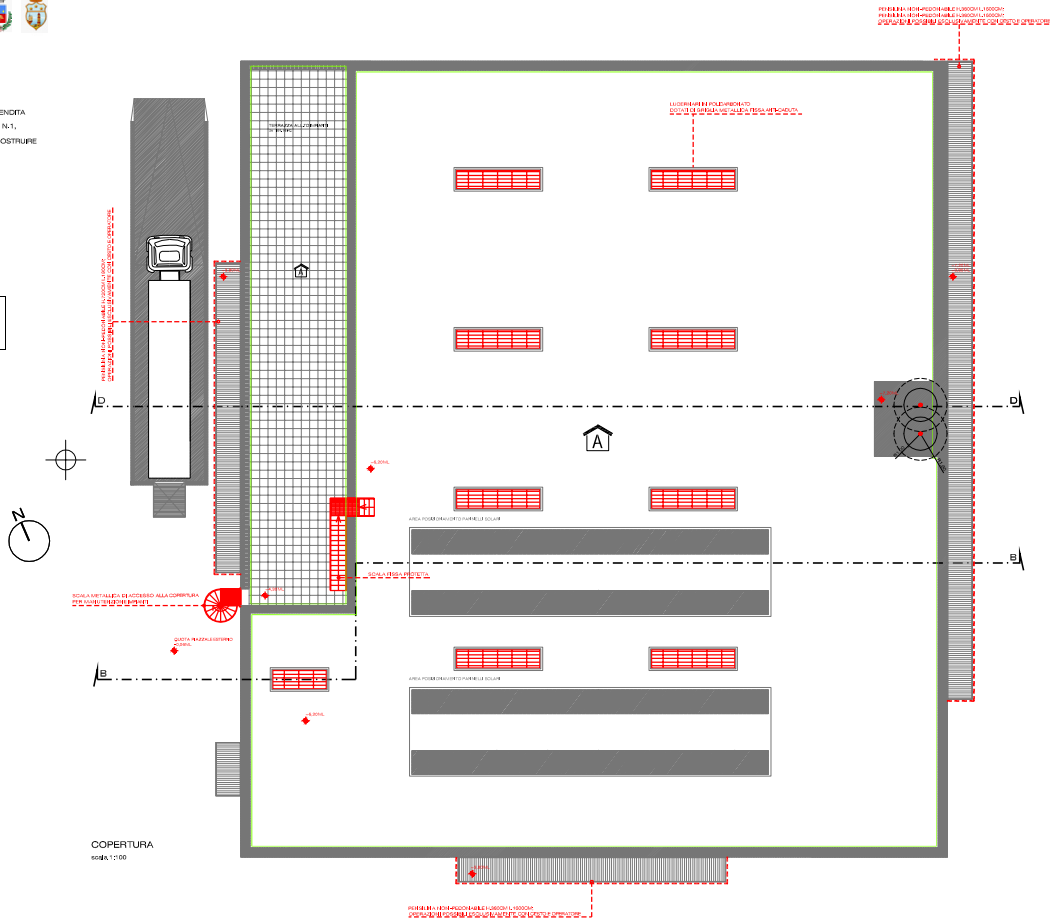

COPERTURA
scala 1/100

SEZIONE B-B
scala 1/100

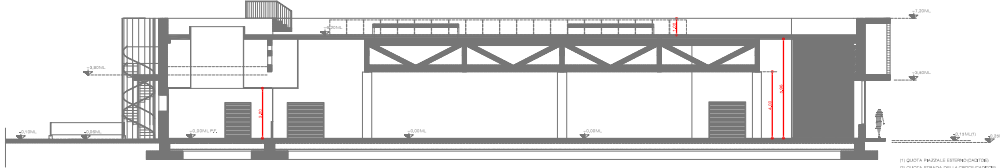

SEZIONE D-D
scala 1/100

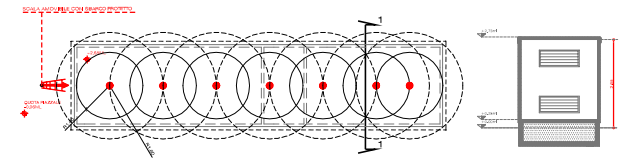
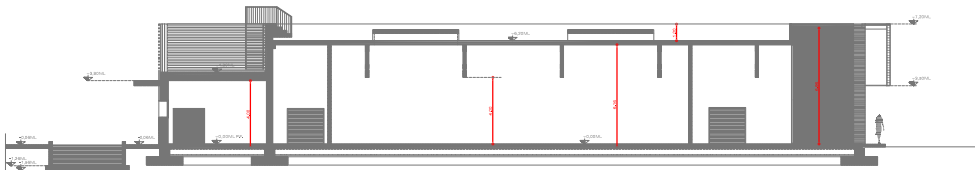

PIANTA COPERTURA CABINE ENEL
Scala 1/50

SEZIONE 1-1 Scala 1/50

CARTA TECNICA		
Identificativo progetto		
Tipologia		
Disegnato da		
Verificato da		
PROCEDURE		
Autore	1. Permesso di costruire in area	
Tipologia	Permesso di costruire in area con Valenza di Piano Urbanistico Attuativo	
AVVERTENZE		
L'Esistente antistante alla strada è stato studiato e progettato in modo da consentire l'installazione di un sistema di cabine ENEL, in modo da consentire la distribuzione di energia elettrica ai clienti della zona, in modo da consentire la distribuzione di energia elettrica ai clienti della zona, in modo da consentire la distribuzione di energia elettrica ai clienti della zona.		
LEGENDA SISTEMI ANTICADUTA IN COPERTURA		
TRASFERITO IN COPERTURA		PER IL TRASFERIMENTO DEL CABLE AL CANTO DI ENTRATA
		PER IL TRASFERIMENTO DEL CABLE AL CANTO DI USCITA
		PER IL TRASFERIMENTO DEL CABLE AL CANTO DI ENTRATA E USCITA
		PER IL TRASFERIMENTO DEL CABLE AL CANTO DI ENTRATA E USCITA
ACCESSORI IN COPERTURA		PER IL TRASFERIMENTO DEL CABLE AL CANTO DI ENTRATA
		PER IL TRASFERIMENTO DEL CABLE AL CANTO DI USCITA
		PER IL TRASFERIMENTO DEL CABLE AL CANTO DI ENTRATA E USCITA
		PER IL TRASFERIMENTO DEL CABLE AL CANTO DI ENTRATA E USCITA
PERMESSO DI ACCESSO ALLA COPERTURA		PER IL TRASFERIMENTO DEL CABLE AL CANTO DI ENTRATA
		PER IL TRASFERIMENTO DEL CABLE AL CANTO DI USCITA
		PER IL TRASFERIMENTO DEL CABLE AL CANTO DI ENTRATA E USCITA
		PER IL TRASFERIMENTO DEL CABLE AL CANTO DI ENTRATA E USCITA
COPERTURA COMPLETATA		COPERTURA COMPLETATA (CANTO DI ENTRATA)
		COPERTURA COMPLETATA (CANTO DI USCITA)
		COPERTURA COMPLETATA (CANTO DI ENTRATA E USCITA)
		COPERTURA COMPLETATA (CANTO DI ENTRATA E USCITA)
VALUTAZIONE DEI RISCHI		Rischio di Caduta
		Rischio di Incendio
		Rischio di Inquinamento
		Rischio di Rumore

Legenda tratta da: www.ccccooperativa.com