Legenda

Limiti amministrativi comunali
(fonte: Regione Emilia-Romagna - Edizione 2020)

Porzioni modificate dei Limiti amministrativi comunali
(fonte: Unione Valli e Delizie) sulla base del procedimento di rettifica del tracciato,avviato dai Comuni con specifiche Delibere, in attesa di "accertamento" da parte della Regione.

Territorio urbanizzato

Reticolo idrografico

Aree soggette a fattori preclusivi o fortemente limitanti alle trasformazioni urbane

Insieme delle aree soggette a vincoli di natura ambientale e paesaggistica o storico-archeologica

Parco del Delta del Po

Insieme delle aree soggette a particolari situazioni locali di rischio idraulico

Stabilimenti a rischio di incidente rilevante e relative aree di danno

Rete ecologica

Nodo ecologico esistente - core area

Nodo ecologico esistente - area tampone

Corridoi primari

Corridoi secondari

Areali speciali - connettivo ecologico diffuso (Mezzano)

Ulteriori connessioni ecologiche locali esistenti o da realizzare

Sistema insediativo

Poli produttivi di rilievo provinciale

Altre aree produttive suscettibili di sviluppo

Centri abitati con adeguata dotazione di servizi di base

Poli funzionali: Polo Ospedaliero e Centro Commerciale "I Tigli"

Rete portante delle infrastrutture per la mobilità

Grande rete regionale

Grande rete regionale: nuovi tratti previsti dal PRIT

Rete di base di interesse regionale

Rete di base di interesse regionale:
nuovi tratti previsti da PRIT o proposti dal PUG

Viabilità secondaria di rilievo provinciale o interprovinciale

Proposte migliorative della viabilità secondaria di rilievo provinciale o interprovinciale

Rete stradale locale

Proposte migliorative della viabilità secondaria di rilievo locale

Idrovia

Rete ferroviaria

Nodi principali di interconnessione della "Grande Rete"

Stazioni e fermate ferroviarie

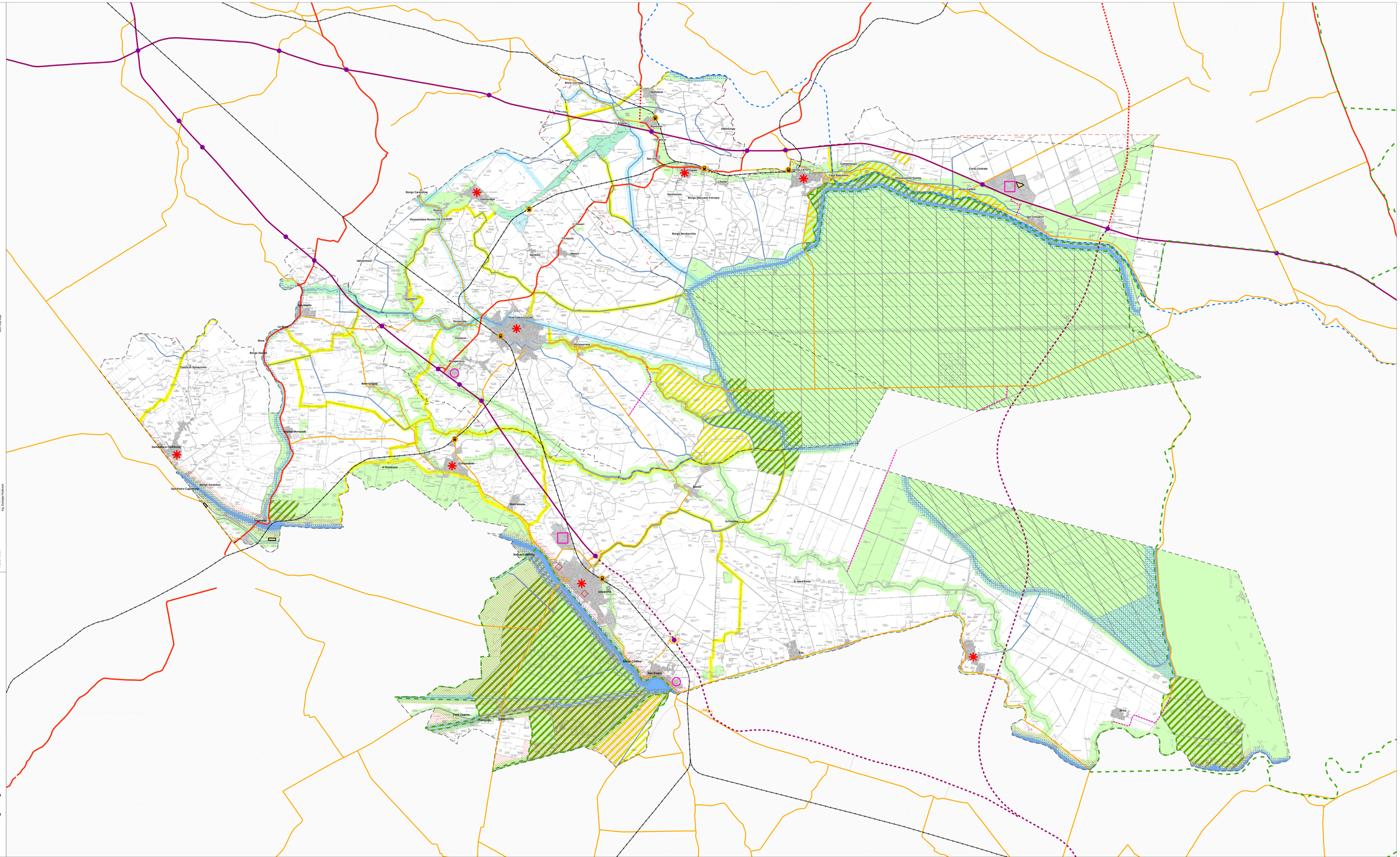
Bova Comune
Mezzolara
Alberlungo
Ricovero
Villa Aldini
Ostellato
Lidone
San Vito
Camposanto
Cà di Sotto
Cà di Bartolomeo
Cà di Sotto
Cà di Bartolomeo
Cà di Sotto
Cà di Bartolomeo