LEGENDA

Classi di Uso del Suolo (Corine Land Cover)

- 1111 - Tessuto residenziale compatto e denso
- 1112 - Tessuto residenziale rado
- 1121 - Tessuto residenziale urbano
- 1122 - Strutture residenziali isolate
- 1211 - Insediamenti produttivi industriali e artigianali con spazi annessi
- 1212 - Insediamenti agro-zootecnici con spazi annessi
- 1213 - Insediamenti commerciali
- 1214 - Insediamenti di servizi pubblici e privati
- 1215 - Insediamenti ospedalieri
- 1216 - Insediamenti di impianti tecnologici
- 1221 - Autostrade e superstrade
- 1222 - Reti stradali e spazi accessori
- 1223 - Aree verdi associate alla viabilità
- 1224 - Reti ferroviarie e spazi accessori
- 1227 - Reti ed aree per distribuzione, produzione e trasporto dell'energia
- 1228 - Impianti fotovoltaici
- 1229 - Reti ed aree per la distribuzione idrica
- 1232 - Aree portuali e di diporto
- 1311 - Aree estrattive attive
- 1322 - Discariche di rifiuti solidi urbani
- 1323 - Depositi di rottami a cielo aperto, cimiteri di autoveicoli
- 1331 - Cantieri, spazi in costruzione e scavi
- 1332 - Suoli rimaneggiati e artefatti
- 1411 - Parchi
- 1412 - Ville
- 1413 - Aree incolte nell'urbano
- 1422 - Aree sportive (calcio, atletica, tennis, sci)
- 1424 - Campi da golf
- 1425 - Ippodromi e spazi accessori
- 1426 - Autodromi e spazi accessori
- 1430 - Cimiteri
- 2121 - Seminativi semplici
- 2122 - Vivai
- 2123 - Colture orticole in pieno campo, in serra e sotto plastica
- 2130 - Risaie
- 2210 - Vigneti
- 2220 - Frutteti
- 2241 - Pioppicoltura
- 2242 - Altre colture da legno
- 2310 - Prati stabili
- 2420 - Sistemi colturali e particellari complessi
- 2430 - Aree preval. occupate da colture agrarie con spazi naturali importanti
- 3113 - Boschi a prevalenza di salici e pioppi
- 3114 - Boschi planiziari a prevalenza di farnie, frassini, ecc.
- 3116 - Boscaglie ruderali
- 3231 - Aree con vegetazione arbustiva e/o erbacea con alberi sparsi
- 3232 - Aree con rimboschimenti recenti
- 4110 - Zone umide interne
- 4211 - Zone umide salmastre
- 4212 - Valli salmastre
- 4213 - Acquacolture
- 5111 - Alvei di fiumi e torrenti con vegetazione scarsa
- 5112 - Alvei di fiumi e torrenti con vegetazione abbondante
- 5113 - Argini
- 5114 - Canali e idrovie
- 5123 - Bacini artificiali

Allegato alla delibera di Consiglio Unione Valli e Delizie n.ro 5 del 31/03/2021 avente oggetto: "PIANO URBANISTICO GENERALE (PUG) DELL'UNIONE DEI COMUNI VALLI E DELIZIE (FERRARA) – Adeguamento del PUG adottato con deliberazione di C.U.V. n.ro 3 del 29/03/2019 – Controdeduzioni ai sensi del CUV – Approvazione del PUG e norme dell'art. 18 comma 5 della L.R. 24/2017 e contestuale approvazione della Valsat ai sensi dell'art. 18 comma 7 della L.R. 24/2017 – Rettifica di errori materiali ed aggiornamento del PUG e della Valsat – Controdeduzioni ai sensi del CUV"

COPIA CONFORME ai sensi dell'art.23, comma 1 del D.Lgs. n.82/2005 dell'originale sottoscritto con firma digitale e memorizzato digitalmente su banco dati dell'Unione dei Comuni Valli e Delizie (FE).

Il Segretario Generale
Dott.ssa Rita Civardisi

PUG PIANO URBANISTICO GENERALE

Unione dei Comuni **Valli e Delizie**

ARGENTA | OSTELLATO | PORTOMAGGIORE

PUG 2021

Sindaci:
Andrea Baldini
Dario Bernardi
Diego Righini

Segretario Generale:
Rita Civardisi

GRUPPO LAVORO ATI

MATE SC
Urb. Stefano Cavallaro - Direttore tecnico
Urb. Federica Gasparini - Responsabile
Arch.Chiara Bigi
Arch.Giulia Bigi
Ing.Elena Lasenthal
Ing.Giulia Pellegrini
Ing.Giuseppe Fridzuna

STUDIO SILVIA
Dott.ssa Silvia Bison
Dott.ssa Cinzia Marzocchi

GEOLOGIA
Dott. Geol. Raffaele Brunaldi

UFFICIO DI PIANO
Ing. Alberto Ferri
Geom. Claudio Manni
Dott.ssa Rita Civardisi
Dott.ssa Pia Civardisi
Geom. Paolo Orlandi
Dott.ssa Elisabetta Franceschini
Geom. Gabriele Romagnoli
Arch.Ilka Vitali

S. RESPONSABILE DEL PROCEDIMENTO
Ing. Alberto Ferri

GARANTE DELLA COMUNICAZIONE E DELLA PARTECIPAZIONE
Geom. Gabriele Romagnoli

Piano Urbanistico Generale (PUG) L.R. 24/2017

Quadro Conoscitivo Diagnostico

Carta dell' uso del suolo

ELAB QCD_1.1_2
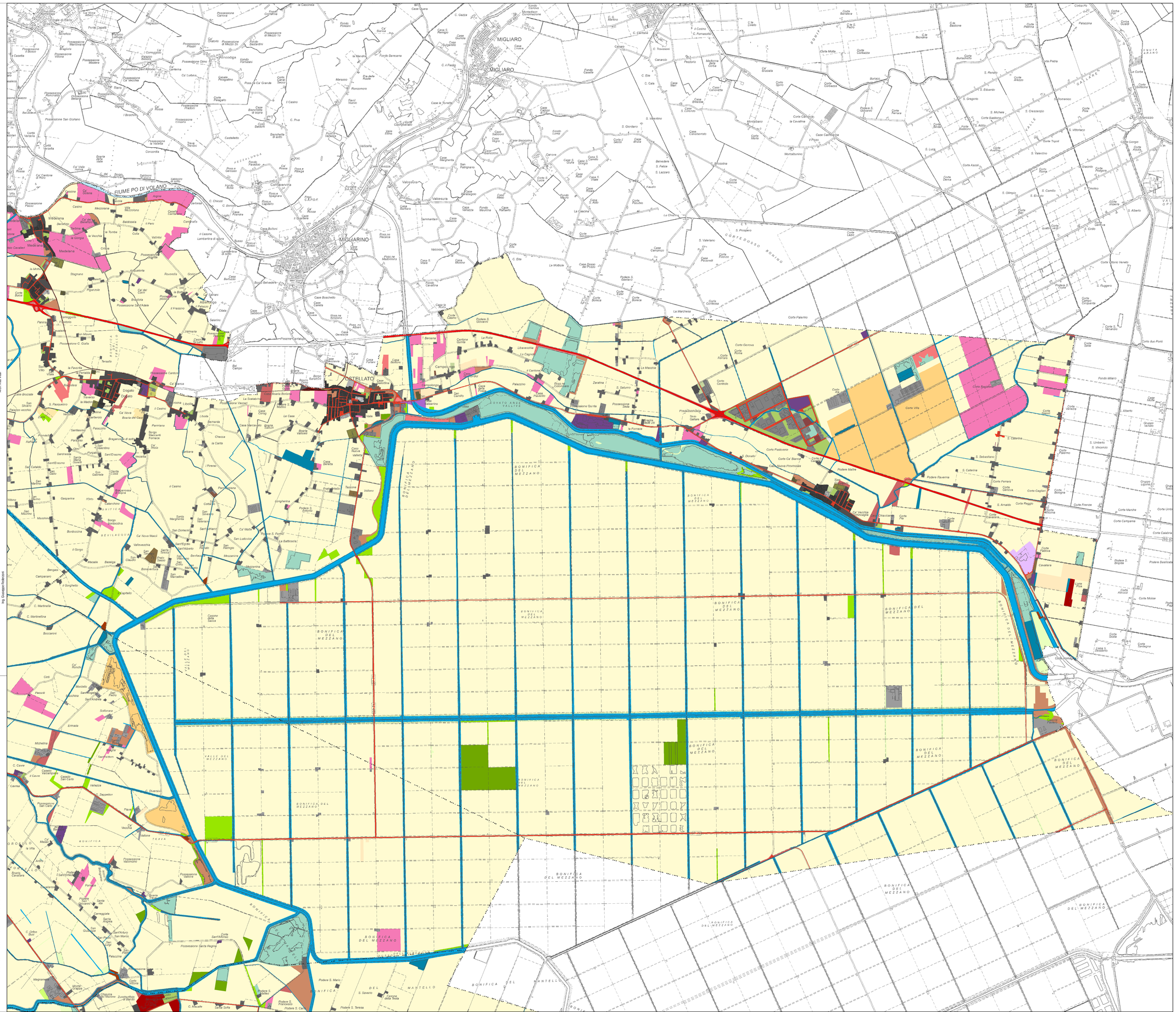
scala 1:20.000