LEGENDA

Confine comunale

Aree protette ad alta naturalità

Parco regionale del Delta del Po

Rete Natura 2000

SIC/ZPS IT4070021 - "Biotopi di Alfonsine e Fiume Reno"

ZSC/ZPS IT4060001 - "Valli di Argenta"

ZSC/ZPS IT4060002 - "Valli di Comacchio"

ZPS IT4060017 - "Po di Primaro e Bacini di Traghetto"

ZPS IT4060008 - "Valle del Mezzano"

Paesaggi agrari

Suoli agricoli da qualificare ecologicamente con riferimento alla produzione di servizi ecosistemici

Aree a forte tasso di impermeabilizzazione ed inquinamento dei suoli e delle acque (aree serricole)

Aree a medio grado di produzione di servizi ecosistemici

Vigneti

Frutteti

Pioppeti colturali

Arboricoltura da legno

Campi fotovoltaici

Componenti eco-paesaggistiche

Rimboschimenti recenti

Aree boscate da salvaguardare

Filari arborei da salvaguardare e potenziare

Paesaggio urbano e periurbano

Alberi di pregio e monumentali da salvaguardare

Sistema del Verde Pubblico

Aree incolte urbane

Aree sportive (calcio, atletica, tennis, sci)

Aree verdi associate alla viabilità

Autodromi

Campi da golf

Cimiteri

Ippodromi e spazi associati

Parchi

Ville

Infrastrutture blu

Corsi d'acqua naturali e/o artificiali da qualificare paesaggisticamente ed ecologicamente

Maceri

Oasi e Anse Vallive

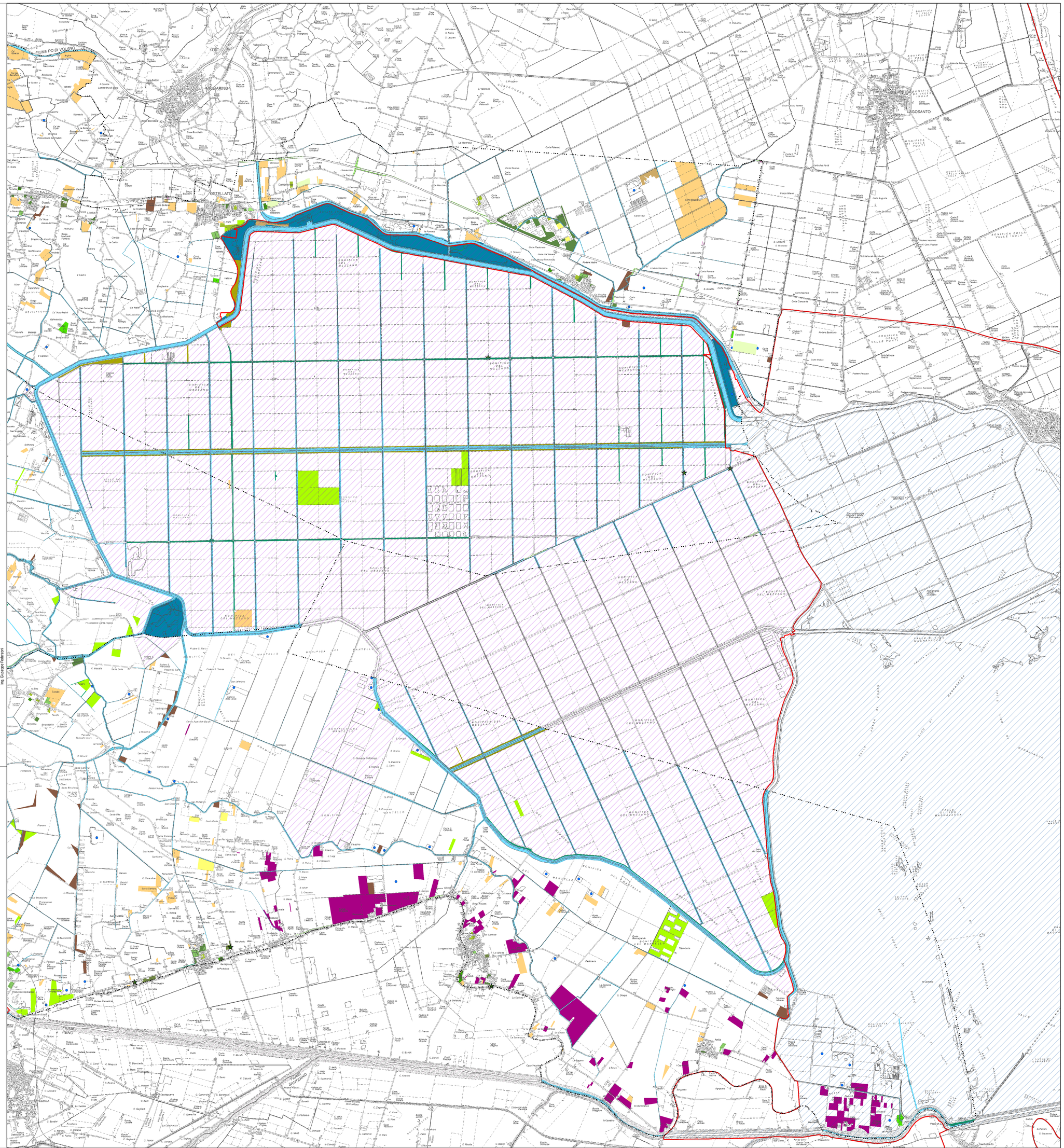

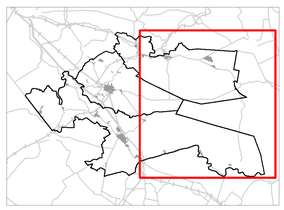

Allegato alla delibera di Consiglio Unione Valli e Delizie n. 36 del 29.09.2022 *"PIANO URBANISTICO GENERALE (PUG) DELL'UNIONE DEI COMUNI VALLI E DELIZIE (FE). Controdeduzioni alle osservazioni e adozione ai sensi dell'art. 23 e 45 del L.R. 24.03.2017 ed parere motivato espresso dal CURV – Approvazione del PUG a norma dell'art. 46 della L.R. 15/2017 – Rinuncia alla Valutazione di Impatto Zonizzazione Acustica ai sensi dell'art. 3 della L.R. 15/2001 – Rettifica di errori materiali ed approvazione del PUG e della ZAC complete di tutti gli elaborati"*

CORPA CONFORME ai sensi dell'art.23, comma 1 del D.Lgs. n.82/2005 dell'originale sottoscritto con firma digitale e memorizzato digitalmente su banca dati dell'Unione dei Comuni Valli e Delizie (FE).

Il Segretario Generale
Dr.ssa Rita Civardari

PUG PIANO URBANISTICO GENERALE

Unione dei Comuni Valli e Delizie

ARGENTA | OSTELLATO | PORTOMAGGIORE

PUG 2021

Sindaci:
Antonio Fiorentini
Dario Bernardi
Elena Rossi

Segretario Generale:
Rita Civardari

GRUPPO LAVORO ATI

MATE s.r.l.
Urb. Raffaele Gerometta - Direttore tecnico
Urb. Daniele Fabbri - Coordinamento
Arch. Elisa Ferro
Arch. Ruel Fallaci
Ing Elena Lovertital
Dott. Paolo Pizzoferrato
Ing. Giuseppe Fedorzoni

STUDIO SILVIA
Dott. Paolo Rigon
DATA COMPANY Network

GEOLOGIA
Dott. Geol. Raffaele Brunaldi

IL RESPONSABILE DEL PROCEDIMENTO
Ing. Alice Savi

GARANTE DELLA COMUNICAZIONE E DELLA PARTECIPAZIONE:
Geom. Gabriella Romagnoli

UFFICIO DI PIANO
Ing. Alice Savi
Geom. Claudia Benini
Ing. Elena Borghi
Arch. Giulia Cavallari
Dott.ssa Francesca Piran
Dott.ssa Paola Pollini
Dott.ssa Barbara Pereto
Geom. Gabriella Romagnoli
Arch. Rita Vitali

Piano Urbanistico Generale (PUG) L.R. 24/2017

Quadro Conoscitivo Diagnostico

Carta delle infrastrutture verdi e blu

ELAB QCD_1.2_2

scala 1:30.000