

Comuni di
ARGENTA-MIGLIARINO-OSTELLATO
PORTOMAGGIORE-VOGHIERA

PROVINCIA DI FERRARA

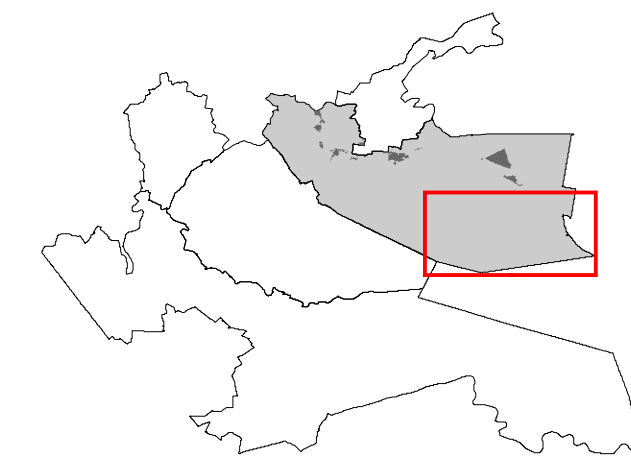

comune di
OSTELLATO

REGOLAMENTO URBANISTICO EDILIZIO
L.R. 20/2000

RUE

TERRITORIO RURALE

Tavola 1.04

Scala 1:10.000

stesura approvata

Sindaco di Argenta: *Giorgio Bellini*
Sindaco di Migliarino: *Rita Rossi*
Sindaco di Ostellato: *Paolo Calvano*
Sindaco di Portomaggiore: *Gian Paolo Barbieri*
Sindaco di Voghiera: *Claudio Fiorini*

GRUPPO DI LAVORO
Coordinamento generale
arch. *Natale Frasson* - responsabile dell'Ufficio di Piano Intercomunale
Ufficio di Piano
Comune di Argenta - arch. *Natale Frasson*, arch. *Leonardo Monticelli*
collaboratori - geom. *Nicola Baldassari*, dr.ssa *Nadia Caucci*, geom. *Paolo Orlandi*
Comune di Migliarino - arch. *Antonio Molossi*
Comune di Ostellato - geom. *Claudia Benini*
Comune di Portomaggiore - sig. *Luisa Cesari*, geom. *Gabriella Romagnoli*
Comune di Voghiera - arch. *Marco Zanoni*
collaboratori - geom. *Massimo Naretti*

Consulente responsabile del presente elaborato: **tecnicoop**
arch. *Rudi Fallaci*
arch. *Franco Tinti*
dot. agr. *Fabio Turchi*
dot. *Paolo Trevisani*
arch. *Barbara Marangoni*
arch. *Filippo Boschi*
cartografo - *Andrea Franceschini*

- LEGENDA**
- Contorni amministrativi
 - TERRITORIO URBANO**
 - Centro Storico
 - Ambiti urbani consolidati, ambiti di riqualificazione, ambiti specializzati per attività produttive
 - Perimetro del territorio urbanizzato
 - TERRITORIO URBANIZZABILE**
 - Ambiti di nuovo insediamento, nuovi ambiti specializzati per attività produttive esterni al territorio urbanizzato
 - TERRITORIO RURALE**
 - AVP - Ambito di alta vocazione produttiva
 - ARP - Ambito di rilievo paesaggistico
 - ARPM - Ambito del Mezzano
 - IPR - Impianti produttivi in territorio rurale
 - VAR - Valorizzazione ambientale e ricreativa
 - NR - Nuclei rurali
 - TUTELA DELL'AMBIENTE E DELL'IDENTITA' STORICO CULTURALE**
 - TUTELE AMBIENTALI E PAESAGGISTICHE**
 - Invasi e alvei di laghi, bacini e corsi d'acqua
 - Zone di particolare interesse paesaggistico-ambientale
 - Zone di tutela naturalistica
 - Dossi di rilevanza storico-documentale e paesistica
 - Sistema forestale e boschivo
 - Maceri tutelati e relativa classe di tutela: 2a - componente ambientale di base da conservare, 2b - componente ambientale di base da migliorare, 3 - componente storico-documentale
 - Maceri non tutelati
 - Alberi di pregio
 - Siti di Importanza Comunitaria (SIC) e Zone di Protezione Speciale (ZPS)
 - Strade panoramiche
 - Fascia di rispetto delle strade panoramiche
 - ▲ Parco del Delta del Po
 - Proposte di ampliamento del Parco del Delta del Po
 - TUTELA DEI BENI STORICO-CULTURALI E TESTIMONIALI**
 - Edifici e complessi di interesse storico-architettonico esterni ai centri urbani e categoria di tutela
 - Pertinenza di edifici e complessi edilizi di interesse storico-architettonico esterni ai centri urbani
 - Edifici e complessi di valore storico-testimoniale esterni ai centri urbani (n. scheda)
 - Corti rurali integre
 - Viabilità storica
 - Complessi archeologici
 - Aree di accertata e rilevante consistenza archeologica
 - Aree di concentrazione di materiali archeologici
 - Immobili vincolati di interesse archeologico di cui alla parte II del D.lgs. n.42/2004
 - AREE SOGGETTE A VINCOLO PAESAGGISTICO**
 - Torrenti e corsi d'acqua e relative sponde per m. 150 (art. 142 D.Lgs 42/2004)
 - TUTELE RELATIVE ALLA VULNERABILITA' E ALLA SICUREZZA DEL TERRITORIO**
 - ++ ++ ++ ++ Rispetto cimiteriale
 - ++ ++ ++ ++ Rispetto dei depuratori
 - Fascia di rispetto degli elettrodotti
 - Fascia di rispetto stradale
 - Fascia di rispetto ferroviario
 - ▲ Impianti a rischio di incidente rilevante
 - Aree di danno di impianti a rischio di incidente rilevante
 - DOTAZIONI TERRITORIALI E RETI TECNOLOGICHE**
 - Linea di alta tensione
 - Linee di media tensione
 - Cabine Media tensione
 - Metarodotto esistente
 - Cimiteri e impianti per l'ambiente
 - Sede stradale
 - Sede ferroviaria

