Legenda

Confine comunale

Territorio Urbanizzato al 31/12/2017

Stato di fatto

- Classe I - Limite di immissione pari a 50dB diurni e 40dB notturni
- Classe II - Limite di immissione pari a 55dB diurni e 45dB notturni
- Classe III - Limite di immissione pari a 60dB diurni e 50dB notturni
- Classe IV - Limite di immissione pari a 65dB diurni e 55dB notturni
- Classe V - Limite di immissione pari a 70dB diurni e 60dB notturni
- Classe VI - Limite di immissione pari a 70dB diurni e 70dB notturni

Stato di progetto

- Area di progetto identificabile come Classe II
- Area di progetto identificabile come Classe III
- Area di progetto identificabile come Classe IV
- Area di progetto identificabile come Classe V

Sistema stradale

- Linee ferroviarie (regionali e nazionali)
- Strade extraurbane principali di tipo B
- Strade extraurbane principali di tipo B di progetto
- Strade extraurbane secondarie di tipo Ca
- Strade extraurbane secondarie di tipo Ca - proposte migliorative
- Strade extraurbane secondarie di tipo Cb
- Strade extraurbane secondarie di tipo Cb - proposte migliorative
- Viabilità secondaria di rilievo comunale - proposte migliorative

FASCE DI PERTINENZA (DPR N.459/1998 e N.142/2004)

Fascia di pertinenza ferroviaria

- Fascia A (100m per lato, limite di immissione: 70dB (A) diurni, 60dB(A) notturni)
- Fascia B (150m per lato, limite di immissione: 65dB (A) diurni, 55dB(A) notturni)

Fasce di pertinenza stradale - Extraurbane principali di tipo B

- Fascia A (100m per lato, limite di immissione: 70dB (A) diurni, 60dB(A) notturni)
- Fascia B (150m per lato, limite di immissione: 65dB (A) diurni, 55dB(A) notturni)
- Progetto (250m per lato, limite di immissione: 65dB (A) diurni, 55dB(A) notturni)

Fasce di pertinenza stradale - Extraurbane secondarie di tipo Ca

- Fascia A (100m per lato, limite di immissione: 70dB (A) diurni, 60dB(A) notturni)
- Fascia B (150m per lato, limite di immissione: 65dB (A) diurni, 55dB(A) notturni)

Fasce di pertinenza stradale - Extraurbane secondarie di tipo Cb

- Fascia A (100m per lato, limite di immissione: 70dB (A) diurni, 60dB(A) notturni)
- Fascia B (50m per lato, limite di immissione: 65dB (A) diurni, 55dB(A) notturni)

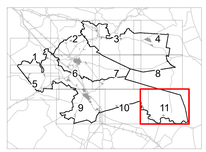

Allegato alla delibera di Consiglio Unione 14/05 e Delibera n. 36 del 28.06.2022 "Elenco unitario delle osservazioni pervenute al Documento di Piano del PUG (DD) e al Rapporto Ambientale (RA) - Controdeduzioni ed Elenco unitario delle osservazioni pervenute al Piano Urbanistico Generale (PUG) e alla Zonizzazione Acustica del Territorio - Adozione ai sensi dell'art. 4 della L.R. 24/2017 e ai sensi dell'art. 3 della L.R. 19/2008 - Controdeduzioni ai DCC consiglio di cui al punto 4"

COPIA CONFORME in carta dell'art.23, comma 1 del D.Lgs.82/2005 e ss.mm.ii. rilasciata ai sensi dell'art. 3 bis della legge n. memorandum legislativo, su fabbrica dal dell'Unione dei Comuni Valli e Delizie

Il Segretario Generale
Cecilia Rita Cimatati

PUG PIANO URBANISTICO GENERALE

ELAB **Unione** dei **Comuni** *Valli e Delizie* **ARGENTA | OSTELLATO | PORTOMAGGIORE** *PUG 2021*

Piano Urbanistico Generale (PUG) L.R. 24/2017

Zonizzazione Acustica Comunale

Visione d'insieme

ZAC.1.11

scala 1:10.000

Sindaco
Antonio Fiorentini
Dario Bernardi
Elisa Minarelli

Segretario Generale:
Rita Cimatati

GRUPPO LAVORO A.T.I

MATE nc
Urb. Raffaele Cammilli, Direttore tecnico
Arch. Giulia Bellini
Arch. Giulia Fiorio
Arch. Francesca Mazzotti
Dott. Paolo Trevisan
Ing. Daniele Cristofori

STUDIO SILVIA
Dott.ssa Silvia Maria Ferraresi
Dott.ssa Gloria Marcucci

GEOLOGIA
Dott. Geol. Raffaele Brunetti

IL RESPONSABILE DEL PROCEDIMENTO
Ing. Aldo Sarti

GARANZIA DI COORDINAZIONE
E COLLAUDO TECNICO-FUNZIONALE
Geom. Gabriele Romagnoli

TECNICO COMPETENTE IN ACUSTICA
Ing. Enrico Corti
(Registrazione ENTECA al n.6238)
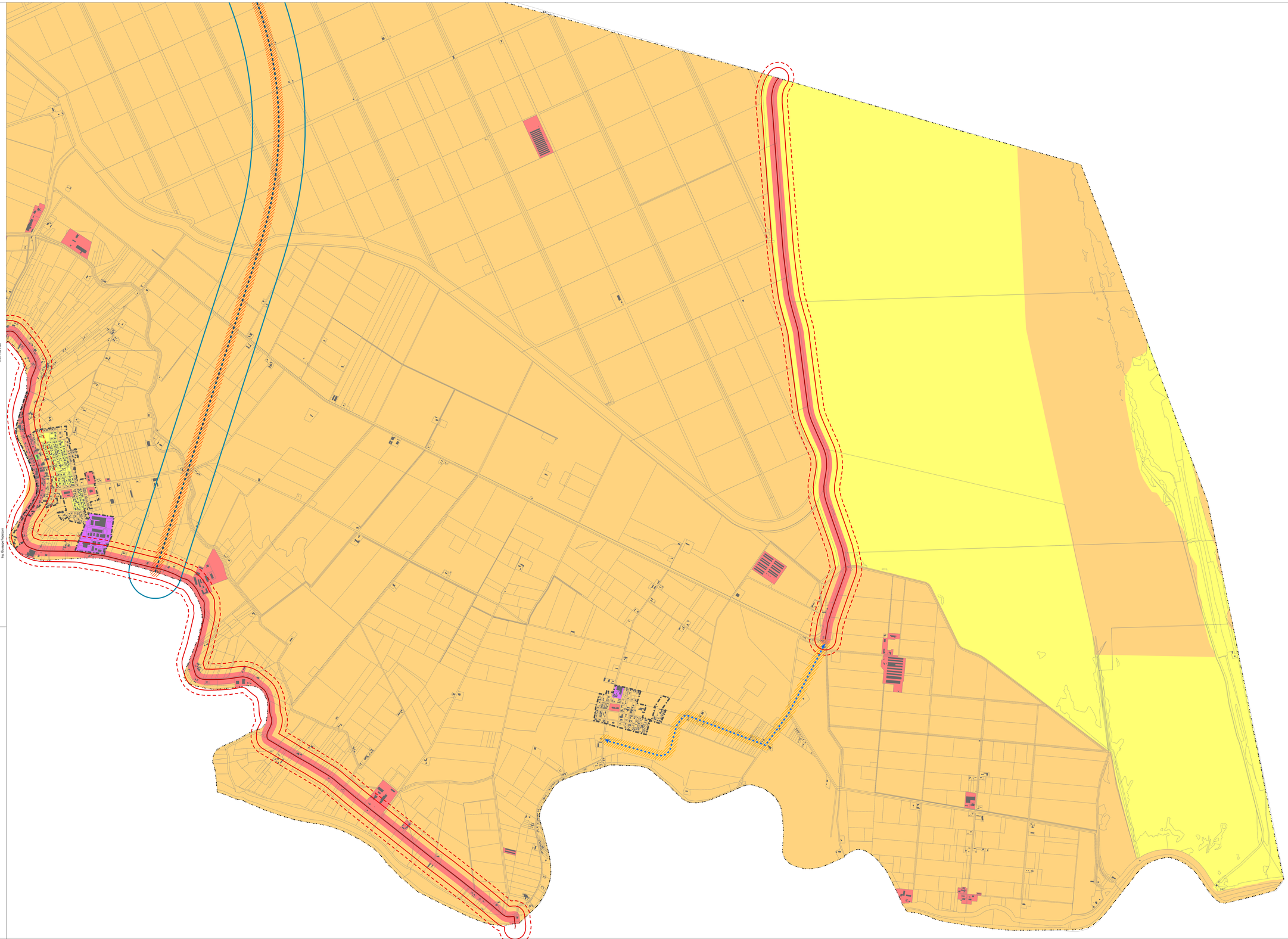
UFFICIO DI PIANO
Ing. Aldo Sarti
Geom. Claudio Berto
Dott.ssa Elisa Bassi
Dott.ssa Elisa Cavallari
Dott.ssa Rita Crivellari
Dott.ssa Francesca Fiorentini
Geom. Fabrizio Gandolfi
Geom. Raffaele Romagnoli
Arch. Alessia Rossi