

Trasmissione all'indirizzo di Posta
Elettronica Certificata dell'Unione

All'Unione dei Comuni Valli e Delizie - Servizio
Segreteria degli Organi Istituzionali
protocollo@pec.unionevalliedelizie.fe.it

OppureInvio per posta raccomandata con
avviso di ricevimento

All'ufficio Protocollo dell'Unione dei Comuni Valli e
Delizie presso il Centro Servizi al Cittadino
"Portoinforma",
Piazza G. Verdi, n. 22
44015 PORTOMAGGIORE (FE)

OppureConsegna a mano
su appuntamento

Al Servizio Segreteria degli Organi Istituzionali
dell'Unione dei Comuni Valli e Delizie
P.zza Umberto I, n. 5
44015 PORTOMAGGIORE (FE)

OGGETTO: Invio **dichiarazione concernente la situazione reddituale e patrimoniale e dichiarazione dei redditi** richieste a norma del "REGOLAMENTO PER LA TRASPARENZA DELLA SITUAZIONE PATRIMONIALE DEI TITOLARI DI INCARICHI POLITICI (ART. 14 D. LGS. 14 MARZO 2013, N. 33), approvato con deliberazione del Consiglio dell'Unione n. 12 del 19.03.2014).

Con la presente, al fine di ottemperare agli obblighi di trasparenza previsti dall'art. 14 del D. Lgs. 33/2013 ed in risposta alla Vostra richiesta, io sottoscritto/a GIUSEPPE MESLI trasmetto in allegato i seguenti documenti:

- **dichiarazione concernente la situazione reddituale e patrimoniale** propria, del proprio coniuge e dei propri parenti entro il secondo grado che hanno espresso il loro consenso;
- **dichiarazione dei redditi riferiti al 2019** propria, del proprio coniuge e dei propri parenti entro il secondo grado che hanno espresso il loro consenso (o, qualora il soggetto non fosse obbligato alla presentazione della dichiarazione dei redditi, copia del CUD relativo agli eventuali redditi percepiti).

Comunico di essere consapevole che la suddetta documentazione formerà oggetto di pubblicazione nell'apposita Sezione "Amministrazione trasparente" del sito internet istituzionale dell'Unione dei Comuni Valli e Delizie (<http://www.unionevalliedelizie.fe.it>), come richiesto dalla normativa sopra citata e che quanto da me fornito verrà pubblicato senza alcuna omissione e senza operare alcuna rielaborazione del materiale depositato.

Preciso pertanto che quanto trasmesso unitamente alla presente è stato da me elaborato occultando o non rendendo noti alcuni dati per ragioni di privacy propria o dei familiari.

Sollevo quindi l'Amministrazione in indirizzo ed il personale che all'interno della stessa opera da ogni responsabilità in merito alla diffusione della documentazione di che trattasi.

Distinti saluti.

Luogo e data PORTOMAGGIORE 20/9/2020

Firma
Giuseppe Mesli

DICHIARAZIONE SULLA SITUAZIONE REDDITUALE E PATRIMONIALE DEGLI AMMINISTRATORI DELL'UNIONE DEI COMUNI VALLI E DELIZIE

(presentata in ottemperanza al REGOLAMENTO PER LA TRASPARENZA DELLA SITUAZIONE PATRIMONIALE DEI TITOLARI DI INCARICHI POLITICI (ART. 14 D. LGS. 14 MARZO 2013, N. 33) approvato con deliberazione del Consiglio dell'Unione n. 12 del 19.03.2014)

Io sottoscritto/a GIUSEPPE ALESI
 Nato a PORTOMAGGIORE il 9/9/1986
 in qualità di CONSIGLIERE dell'Unione dei Comuni Valli e Delizie
 comprendente i Comuni di Argenta, Ostellato e Portomaggiore, ai sensi e per gli effetti del
 REGOLAMENTO PER LA TRASPARENZA DELLA SITUAZIONE PATRIMONIALE DEI TITOLARI DI
 INCARICHI POLITICI (ART. 14 D. LGS. 14 MARZO 2013, N. 33) approvato con deliberazione
 del Consiglio dell'Unione n. 12 del 19.03.2014),

DICHIARO

(barrare con una X ciò che interessa)

Per me stesso

Per il coniuge (non separato) che ha fornito il proprio espresso consenso alla pubblicazione sul sito internet istituzionale dell'Unione, dei propri dati personali contenuti nel presente atto:

Nome e Cognome	Luogo e data di nascita
GIUSEPPE ALESI	PORTOMAGGIORE 09/09/1986

Per il parente entro il secondo grado che ha fornito espresso consenso alla pubblicazione sul sito internet istituzionale dell'Unione, dei propri dati personali contenuti nel presente atto:

Parentela	Nome e cognome
Nonno/a	
Genitore	
Figlio/a	
Nipote in linea retta	
Fratello/sorella	

quanto segue:

L'ammontare del **reddito** riferito all'anno2019..... è pari a euro 93.520,
 come risulta dalla allegata (barrare la voce che interessa):

Dichiarazione dei Redditi

o in alternativa qualora il soggetto non fosse obbligato alla presentazione della dichiarazione dei redditi,

Copia del CUD relativo agli eventuali redditi percepiti;

il possesso dei seguenti **beni immobili** (Terreni e fabbricati):

Natura del diritto (1)	Descrizione dell'immobile (2)	Ubicazione (Comune, Provincia)	Annotazioni
PROPRIETA	FABBRICATO, ABITAZIONE	PORTOMAGGIORE (FE)	
	" " GARAGE	" "	

(1) Specificare se trattasi di: proprietà, comproprietà, superficie, enfiteusi, usufrutto, uso, abitazione, servitù, ipoteca.

(2) Specificare se trattasi di: fabbricato, terreno.

il possesso dei seguenti **beni mobili registrati**:

Autovetture, aeromobili, imbarcazioni da diporto ecc...

Tipo	Cavalli fiscali	Anno di	Annotazioni

		immatricolazione	
PEUGEOT 208		2017	

il possesso delle seguenti partecipazioni in società quotate:

Denominazione	Numero quote	% di capitale sociale	Annotazioni

il possesso delle seguenti partecipazioni in società NON quotate:

Denominazione	Numero quote	% di capitale sociale	Annotazioni

la seguente consistenza dei propri investimenti in titoli obbligazionari, in titoli di Stato e in altre utilità finanziarie detenute anche tramite fondi di investimento, sicav o intestazioni fiduciarie:

Tipologia di titoli ed altre utilità	Quantità	Valore nominale	Annotazioni

lo svolgimento di funzioni di amministratore o di sindaco delle seguenti società:

Denominazione società	Tipo di carica ricoperta	Anno di conferimento

Io sottoscritto dichiaro «sul mio onore affermo che la dichiarazione corrisponde al vero».

Luogo e data POASOMAGGIORE 29/9/2020

Firma (Il dichiarante) 

Il/La sottoscritto/a.....

Nato a.....il.....

in qualità di

- coniuge

- parente entro il secondo grado.....

Esprime il proprio consenso alla pubblicazione ed al trattamento dei dati contenuti nella presente dichiarazione, in conformità e nei limiti stabiliti dalla normativa vigente.

Luogo e data.....

Firma.....

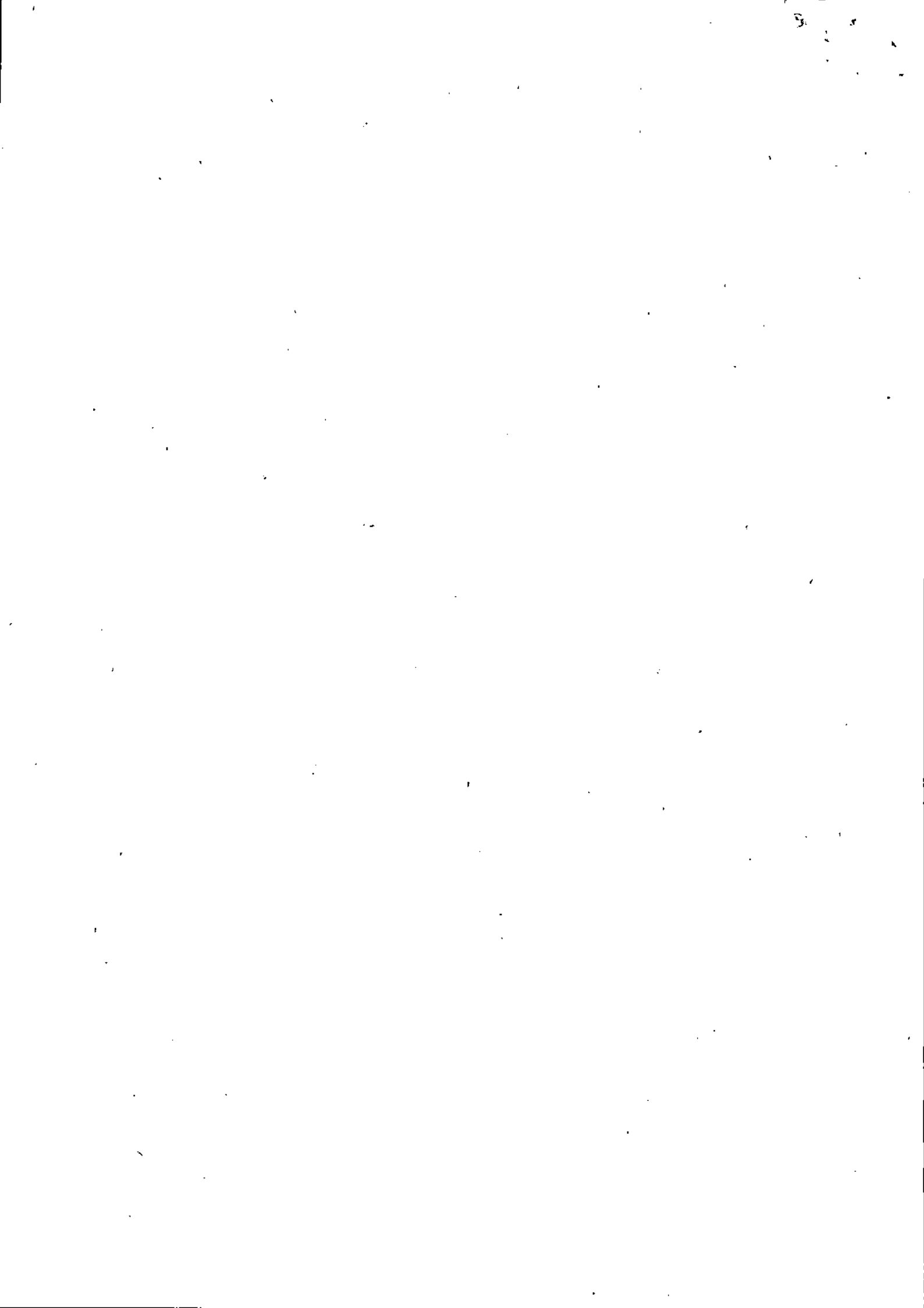

TIPO DI DICHIARAZIONE	Quadro RW <input type="checkbox"/>	Quadro VO <input type="checkbox"/>	Quadro AC <input type="checkbox"/>	ISA <input type="checkbox"/>	Correttiva nei termini <input type="checkbox"/>	Dichiarazione integrativa <input type="checkbox"/>	Dichiarazione integrativa (art. 2, co. 8-ter, DPR 322/78) <input type="checkbox"/>	Eventi eccezionali <input type="checkbox"/>
DATI DEL CONTRIBUENTE	Comuna (o Stato estero) di nascita PORTOMAGGIORE		Provincia (sigla) FE	Data di nascita giorno mese anno 09 09 1986	Sesso (barrare la relativa casella) <input checked="" type="checkbox"/> M <input type="checkbox"/> F <input type="checkbox"/> X			
	deceduto/a <input type="checkbox"/> [6]		tutelato/a <input type="checkbox"/> [7]	minore <input type="checkbox"/> [8]	Partita IVA (eventuale)			
	Accettazione eredità giacente <input type="checkbox"/>		Liquidazione volontaria <input type="checkbox"/>	Immobili sequestrati <input type="checkbox"/>	Riservato al liquidatore ovvero al curatore fallimentare			
	Stato		Periodo d'imposta dal giorno mese anno al giorno mese anno					
RESIDENZA ANAGRAFICA Da compilare solo se variata dal 1/1/2018 alla data di presentazione della dichiarazione	Comuna		Provincia (sigla)	C.a.p.	Codice comune			
	Tipologia (via, piazza, ecc.)		Indirizzo		Numero civico			
	Frazione		Data della variazione giorno mese anno		Domicilio fiscale diverso dalla residenza <input type="checkbox"/> [1]		Dichiarazione presentata per la prima volta <input type="checkbox"/> [2]	
TELEFONO E INDIRIZZO DI POSTA ELETTRONICA	Telefono prefisso numero		Cellulare		Indirizzo di posta elettronica			
DOMICILIO FISCALE AL 01/01/2018	Comuna PORTOMAGGIORE		Provincia (sigla) FE	Codice comune G916	Fusione comuni			
DOMICILIO FISCALE AL 01/01/2019	Comuna		Provincia (sigla)	Codice comune	Fusione comuni			
RESIDENTE ALL'ESTERO DA COMPILARE SE RESIDENTE ALL'ESTERO NEL 2018	Codice fiscale estero		Stato estero di residenza		Codice Stato estero		Non residenti "Schumacker" <input type="checkbox"/>	
	Stato federato, provincia, contad.		Località di residenza					
	Indirizzo		<input type="checkbox"/> [1] Estera <input type="checkbox"/> [2] Italiana					
RISERVATO A CHI PRESENTA LA DICHIARAZIONE PER ALTRI EREDE, CURATORE FALLIMENTARE o DELL'EREDITA', ecc. (vedere Istruzioni)	Codice fiscale (obbligatorio)		Codice carica		Data carica giorno mese anno			
	Cognome		Nome					
	Data di nascita giorno mese anno		Comuna (o Stato estero) di nascita		Sesso (barrare la relativa casella) <input type="checkbox"/> M <input type="checkbox"/> F			
	RESIDENZA ANAGRAFICA (O SE DIVERSO) DOMICILIO FISCALE		Comuna (o Stato estero)		Provincia (sigla)	C.a.p.		
	Rappresentante residente all'estero		Frazione, via e numero civico / Indirizzo estero		Telefono prefisso numero			
	Data di inizio procedura giorno mese anno		Procedura non ancora terminata		Data di fine procedura giorno mese anno		Codice fiscale società a ente dichiarante	
CANONE RAI IMPRESE	<input type="checkbox"/> Tipologia apparecchi (Riservata ai contribuenti che esercitano attività d'impresa)							
IMPEGNO ALLA PRESENTAZIONE TELEMATICA Riservato all'incaricato	Codice fiscale dell'incaricato BZZNNE77R04A965K		Soggetto che ha predisposto la dichiarazione <input checked="" type="checkbox"/> [2] Ricezione avviso telematico controllo automatizzato dichiarazione <input checked="" type="checkbox"/> [X] Ricezione altre comunicazioni telematiche <input checked="" type="checkbox"/> [X]					
	Data dell'impegno giorno mese anno 26 08 2019		FIRMA DELL'INCARICATO BIZZARRI ENNIO					
VISTO DI CONFORMITÀ Riservato al C.A.F. o al professionista	Codice fiscale del responsabile del C.A.F.		Codice fiscale del C.A.F.					
	Codice fiscale del professionista		Esonero dall'apposizione del visto di conformità <input type="checkbox"/>		FIRMA DEL RESPONSABILE DEL C.A.F. O DEL PROFESSIONISTA			
CERTIFICAZIONE TRIBUTARIA Riservato al professionista	Codice fiscale del professionista							
	Codice fiscale o partita IVA del soggetto diverso dal certificatore che ha predisposto la dichiarazione e tenuto le scritture contabili							
	Si attesta la certificazione ai sensi dell'art. 36 del D.Lgs. n. 241/1997		FIRMA DEL PROFESSIONISTA					

(*) Da compilare per i soli modelli predisposti su fogli singoli, ovvero su moduli meccanografici a striscia continua.



CODICE FISCALE (*) L | S | C | G | P | P | 8 | 6 | P | 0 | 9 | G | 9 | 1 | 6 | N

FIRMA DELLA DICHIARAZIONE

Il contribuente dichiara di aver compilato e allegato i seguenti quadri (barrare le caselle che interessano).

Familiari di carico		RA	RB	RC	RP	IC	RN	RV	CR	DL	RK	RHL	RL	RM	RR	RT	RE	RE	RG	RD	RFS	RO	CE			
<input type="checkbox"/>	<input type="checkbox"/>	<input checked="" type="checkbox"/>	<input checked="" type="checkbox"/>	<input checked="" type="checkbox"/>	<input type="checkbox"/>	<input type="checkbox"/>	<input checked="" type="checkbox"/>	<input checked="" type="checkbox"/>	<input type="checkbox"/>	<input type="checkbox"/>	<input checked="" type="checkbox"/>	<input type="checkbox"/>	<input checked="" type="checkbox"/>	<input type="checkbox"/>	<input type="checkbox"/>	<input type="checkbox"/>	<input type="checkbox"/>	<input type="checkbox"/>	<input type="checkbox"/>	<input type="checkbox"/>	<input type="checkbox"/>	<input type="checkbox"/>	<input type="checkbox"/>			
IM	JR	IRU	NR	IC	Invio avviso telematico controllo automatizzato dichiarazione all'intermediario										<input checked="" type="checkbox"/>	Invio altre comunicazioni telematiche all'intermediario										<input checked="" type="checkbox"/>
Situazioni particolari		Codice		CON LA FIRMA SI ESPRIME ANCHE IL CONSENSO AL TRATTAMENTO DEI DATI SENSIBILI EVENTUALMENTE INDICATI NELLA DICHIARAZIONE										FIRMA del CONTRIBUENTE (o di chi presenta la dichiarazione per altri)												
														ALESCI GIUSEPPE												

(*) Da compilare per i soli modelli predisposti su fogli singoli, ovvero su moduli meccanografici a striscia continua.



CODICE FISCALE

L S C G P P 8 6 P 0 9 G 9 1 6 N

REDDITI

QUADRO RB - Redditi dei fabbricati

Mod. N. 0 1

QUADRO RB
REDDITI DEI
FABBRICATI
E ALTRI DATI

Sezione I
Redditi dei fabbricati

Esdusi i fabbricati all'estero
da includere nel Quadro RL

La rendita catastale (col. 1)
va indicata senza operare
la rivalutazione

	Rendita catastale rivalutata	Utilizzo	giorni	Possesto percentuale	Codice canone	Canone di locazione	Casi particolari	Continuazione (*)	Codice Comune	Cedolare secca	Casi part. IMU
RB1	316,00	01	365	100,00		00			G916		
	REDDITI IMPONIBILI	Tassazione ordinaria	Cedolare secca 21%	Cedolare secca 10%	REDDITI NON IMPONIBILI	Abitazione principale soggetta a IMU	Immobili non locati	Abitazione principale non soggetta a IMU	Stato di emergenza		
		00	00	00	00	00	00	00	332,00		
RB2	75,00	05	365	100,00		00			G916		
	REDDITI IMPONIBILI	Tassazione ordinaria	Cedolare secca 21%	Cedolare secca 10%	REDDITI NON IMPONIBILI	Abitazione principale soggetta a IMU	Immobili non locati	Abitazione principale non soggetta a IMU	Stato di emergenza		
		00	00	00	00	00	00	00	79,00		
RB3	00					00					
	REDDITI IMPONIBILI	Tassazione ordinaria	Cedolare secca 21%	Cedolare secca 10%	REDDITI NON IMPONIBILI	Abitazione principale soggetta a IMU	Immobili non locati	Abitazione principale non soggetta a IMU	Stato di emergenza		
		00	00	00	00	00	00	00	00		
RB4	00					00					
	REDDITI IMPONIBILI	Tassazione ordinaria	Cedolare secca 21%	Cedolare secca 10%	REDDITI NON IMPONIBILI	Abitazione principale soggetta a IMU	Immobili non locati	Abitazione principale non soggetta a IMU	Stato di emergenza		
		00	00	00	00	00	00	00	00		
RB5	00					00					
	REDDITI IMPONIBILI	Tassazione ordinaria	Cedolare secca 21%	Cedolare secca 10%	REDDITI NON IMPONIBILI	Abitazione principale soggetta a IMU	Immobili non locati	Abitazione principale non soggetta a IMU	Stato di emergenza		
		00	00	00	00	00	00	00	00		
RB6	00					00					
	REDDITI IMPONIBILI	Tassazione ordinaria	Cedolare secca 21%	Cedolare secca 10%	REDDITI NON IMPONIBILI	Abitazione principale soggetta a IMU	Immobili non locati	Abitazione principale non soggetta a IMU	Stato di emergenza		
		00	00	00	00	00	00	00	00		
RB7	00					00					
	REDDITI IMPONIBILI	Tassazione ordinaria	Cedolare secca 21%	Cedolare secca 10%	REDDITI NON IMPONIBILI	Abitazione principale soggetta a IMU	Immobili non locati	Abitazione principale non soggetta a IMU	Stato di emergenza		
		00	00	00	00	00	00	00	00		
RB8	00					00					
	REDDITI IMPONIBILI	Tassazione ordinaria	Cedolare secca 21%	Cedolare secca 10%	REDDITI NON IMPONIBILI	Abitazione principale soggetta a IMU	Immobili non locati	Abitazione principale non soggetta a IMU	Stato di emergenza		
		00	00	00	00	00	00	00	00		
RB9	00					00					
	REDDITI IMPONIBILI	Tassazione ordinaria	Cedolare secca 21%	Cedolare secca 10%	REDDITI NON IMPONIBILI	Abitazione principale soggetta a IMU	Immobili non locati	Abitazione principale non soggetta a IMU	Stato di emergenza		
		00	00	00	00	00	00	00	00		
TOTALI											
	REDDITI IMPONIBILI	Tassazione ordinaria	Cedolare secca 21%	Cedolare secca 10%	REDDITI NON IMPONIBILI	Abitazione principale soggetta a IMU	Immobili non locati	Abitazione principale non soggetta a IMU	Stato di emergenza		
		00	00	00	00	00	00	00	411,00		

Imposta cedolare secca

RB10	Imposta cedolare secca 21%	Imposta cedolare secca 10%	Totale imposta cedolare secca
	00	00	00

Sezione II
Dati relativi ai contratti di locazione

	Estremi di registrazione del contratto								Contratti non superiori a 30 gg.	Anno dich. ICI/IMU
	N. di rigo	Mod. N.	Data	Serie	Numero e sottouno	Codice ufficio	Codice identificativo contratto			
RB21										
RB22										
RB23										

(*) Barrare la casella se si tratta dello stesso terreno o della stessa unità immobiliare del rigo precedente.



CODICE FISCALE

L S C G P P 8 6 P 0 9 G 9 1 6 N

REDDITI

QUADRO RC - Redditi di lavoro dipendente

QUADRO CR - Crediti d'imposta

Mod. N. 0 1

QUADRO RC REDDITI DI LAVORO DIPENDENTE E ASSIMILATI Sezione I Redditi di lavoro dipendente e assimilati Casi particolari <input type="checkbox"/> Soci coop. artigiane <input type="checkbox"/>	RC1 Tipologia reddito ¹ 2 Indeterminato/Determinato ² 2 Redditi (punto 1, 2 e 3 CU 2019) ³ 18.615,00 ⁴	RC2 ⁵ 0,00	RC3 ⁶ 0,00	SOMME FERREMI DI RISULTATO E WELFARE AZIENDALE Opzione di rettificazione ⁷ 0,00 ⁸ 0,00 ⁹ 0,00 ¹⁰ 0,00 ¹¹ 0,00 ¹² 0,00 ¹³ 0,00		
	RC4 ¹⁴ 0,00 ¹⁵ 0,00 ¹⁶ 0,00 ¹⁷ 0,00 ¹⁸ 0,00 ¹⁹ 0,00 ²⁰ 0,00 ²¹ 0,00 ²² 0,00 ²³ 0,00	RC5 ²⁴ 0,00 ²⁵ 0,00 ²⁶ 0,00 ²⁷ 0,00 ²⁸ 0,00 ²⁹ 0,00 ³⁰ 0,00 ³¹ 0,00 ³² 0,00 ³³ 0,00 ³⁴ 0,00 ³⁵ 0,00 ³⁶ 0,00 ³⁷ 0,00 ³⁸ 0,00 ³⁹ 0,00 ⁴⁰ 0,00 ⁴¹ 0,00 ⁴² 0,00 ⁴³ 0,00 ⁴⁴ 0,00 ⁴⁵ 0,00 ⁴⁶ 0,00 ⁴⁷ 0,00 ⁴⁸ 0,00 ⁴⁹ 0,00 ⁵⁰ 0,00 ⁵¹ 0,00 ⁵² 0,00 ⁵³ 0,00 ⁵⁴ 0,00 ⁵⁵ 0,00 ⁵⁶ 0,00 ⁵⁷ 0,00 ⁵⁸ 0,00 ⁵⁹ 0,00 ⁶⁰ 0,00 ⁶¹ 0,00 ⁶² 0,00 ⁶³ 0,00 ⁶⁴ 0,00 ⁶⁵ 0,00 ⁶⁶ 0,00 ⁶⁷ 0,00 ⁶⁸ 0,00 ⁶⁹ 0,00 ⁷⁰ 0,00 ⁷¹ 0,00 ⁷² 0,00 ⁷³ 0,00 ⁷⁴ 0,00 ⁷⁵ 0,00 ⁷⁶ 0,00 ⁷⁷ 0,00 ⁷⁸ 0,00 ⁷⁹ 0,00 ⁸⁰ 0,00 ⁸¹ 0,00 ⁸² 0,00 ⁸³ 0,00 ⁸⁴ 0,00 ⁸⁵ 0,00 ⁸⁶ 0,00 ⁸⁷ 0,00 ⁸⁸ 0,00 ⁸⁹ 0,00 ⁹⁰ 0,00 ⁹¹ 0,00 ⁹² 0,00 ⁹³ 0,00 ⁹⁴ 0,00 ⁹⁵ 0,00 ⁹⁶ 0,00 ⁹⁷ 0,00 ⁹⁸ 0,00 ⁹⁹ 0,00 ¹⁰⁰ 0,00	RC6 Periodo di lavoro (giorni per i quali spettano le detrazioni) ¹ 2 8 4 ² Lavoro dipendente ³ ⁴ ⁵ ⁶ ⁷ ⁸ ⁹ ¹⁰ ¹¹ ¹² ¹³ ¹⁴ ¹⁵ ¹⁶ ¹⁷ ¹⁸ ¹⁹ ²⁰ ²¹ ²² ²³ ²⁴ ²⁵ ²⁶ ²⁷ ²⁸ ²⁹ ³⁰ ³¹ ³² ³³ ³⁴ ³⁵ ³⁶ ³⁷ ³⁸ ³⁹ ⁴⁰ ⁴¹ ⁴² ⁴³ ⁴⁴ ⁴⁵ ⁴⁶ ⁴⁷ ⁴⁸ ⁴⁹ ⁵⁰ ⁵¹ ⁵² ⁵³ ⁵⁴ ⁵⁵ ⁵⁶ ⁵⁷ ⁵⁸ ⁵⁹ ⁶⁰ ⁶¹ ⁶² ⁶³ ⁶⁴ ⁶⁵ ⁶⁶ ⁶⁷ ⁶⁸ ⁶⁹ ⁷⁰ ⁷¹ ⁷² ⁷³ ⁷⁴ ⁷⁵ ⁷⁶ ⁷⁷ ⁷⁸ ⁷⁹ ⁸⁰ ⁸¹ ⁸² ⁸³ ⁸⁴ ⁸⁵ ⁸⁶ ⁸⁷ ⁸⁸ ⁸⁹ ⁹⁰ ⁹¹ ⁹² ⁹³ ⁹⁴ ⁹⁵ ⁹⁶ ⁹⁷ ⁹⁸ ⁹⁹ ¹⁰⁰	RC7 Assegno del coniuge ¹ ² Redditi (punto 4 e 5 CU 2019) ³ 11.155,00	RC8 ⁴ 0,00	RC9 Sommare gli importi da RC7 a RC8; riportare il totale al rigo RN1, col. 5 ⁵ TOTALE ⁶ 11.155,00
	Sezione II Altri redditi assimilati a quelli di lavoro dipendente	RC7 Assegno del coniuge ¹ ² Redditi (punto 4 e 5 CU 2019) ³ 11.155,00	RC8 ⁴ 0,00	RC9 Sommare gli importi da RC7 a RC8; riportare il totale al rigo RN1, col. 5 ⁵ TOTALE ⁶ 11.155,00		
	Sezione III Ritenute IRPEF e addizionali regionale e comunale all'IRPEF	RC10 Ritenute IRPEF (punto 21 CU 2019 e RC4 col. 3) ¹ 6.502,00 Ritenute addizionale regionale (punto 22 CU 2019) ² 417,00 Ritenute addizionale comunale 2018 (punto 26 CU 2019) ³ 61,00 Ritenute addizionale comunale 2019 (punto 29 CU 2019) ⁴ 177,00 Ritenute addizionale comunale 2017 (punto 28 CU 2019) ⁵ 72,00 Ritenute imposta sostitutiva R.I.T.A. ⁶ 0,00				
	Sezione IV Ritenute per lavori socialmente utili e altri dati	RC11 Ritenute per lavori socialmente utili ¹ 0,00	RC12 Addizionale regionale IRPEF ² 0,00			
	Sezione V Bonus IRPEF	RC14 Codice bonus (punto 391 CU 2019) ¹ 2 Bonus erogato (punto 392 CU 2019) ² 0,00 Esenzione ricercatori e docenti ³ 0,00 Quota TFR ⁴ 0,00				
QUADRO CR CREDITI D'IMPOSTA Sezione II Prima casa e canoni non percepiti	CR7 Credito d'imposta per il riacquisto della prima casa ¹ Residuo precedente dichiarazione ² 0,00 ³ Credito anno 2018 ⁴ 0,00 ⁵ di cui compensato nel Mod. F24 ⁶ 0,00	CR8 Credito d'imposta per canoni non percepiti ¹ 0,00				
Sezione III Credito d'imposta incremento occupazione	CR9 ¹ Residuo precedente dichiarazione ² 0,00 ³ di cui compensato nel Mod. F24 ⁴ 0,00					
Sezione IV Credito d'imposta per immobili colpiti dal sisma in Abruzzo	CR10 Abitazione principale ¹ Codice fiscale ² N. rata ³ Totale credito ⁴ 0,00 ⁵ Rata annuale ⁶ 0,00 ⁷ Residuo precedente dichiarazione ⁸ 0,00	CR11 Altri immobili ¹ Impresa/professione ² Codice fiscale ³ N. rata ⁴ Ratazione ⁵ Totale credito ⁶ 0,00 ⁷ Rata annuale ⁸ 0,00				
Sezione V Credito d'imposta reintegro anticipazioni fondi pensione	CR12 Anno anticipazione ¹ Reintegro totale/parziale ² Somma reintegrata ³ 0,00 ⁴ Residuo precedente dichiarazione ⁵ 0,00 ⁶ Credito anno 2018 ⁷ 0,00 ⁸ di cui compensato nel Mod. F24 ⁹ 0,00					
Sezione VI Credito d'imposta per mediazioni	CR13 ¹ Credito anno 2018 ² di cui compensato nel Mod. F24 ³ 0,00					
Sezione VII Credito d'imposta erogazioni cultura (CR14) e scuola (CR15)	CR14 ¹ Spesa 2018 ² Residuo anno 2017 ³ Rata credito 2017 ⁴ 0,00 ⁵ Rata credito 2016 ⁶ 0,00 ⁷ Quota credito ricevuta per trasparenza ⁸ 0,00	CR15 ¹ Spesa 2018 ² Residuo anno 2017 ³ Spesa 2017 e 2016 ⁴ 0,00 ⁵ Quota credito ricevuta per trasparenza ⁶ 0,00				
Sezione VIII Credito d'imposta negoziazione e arbitrato	CR16 ¹ Credito anno 2018 ² Residuo precedente dichiarazione ³ 0,00 ⁴ di cui compensato nel Mod. F24 ⁵ 0,00					
Sezione IX Credito d'imposta videosorveglianza	CR17 ¹ Residuo precedente dichiarazione ² 0,00 ³ di cui compensato nel Mod. F24 ⁴ 0,00					
Sezione X Credito APE	CR18 ¹ Credito Utilizzato APE ² 0,00					
Sezione XI Altri crediti d'imposta	CR30 ¹ Residuo precedente dichiarazione ² 0,00 ³ Credito ⁴ 0,00 ⁵ di cui compensato nel Mod. F24 ⁶ 0,00 ⁷ Credito residuo ⁸ 0,00					

Anno 2018: 760921-01 - ALESCI GIUSEPPE



CODICE FISCALE

L S C G P P 8 6 P 0 9 G 9 1 6 N

REDDITI

QUADRO RP - Oneri e spese

Mod. N. 01

QUADRO RP ONERI E SPESE

Sezione I

Spese per le quali spetta la detrazione d'imposta del 19%, del 26%, del 30% e del 35%

Le spese mediche vanno indicate interamente senza sottrarre la franchigia di euro 129,11

Per l'elenco dei codici spesa consultare la Tabella nelle istruzioni

RP1	Spese sanitarie	Spese patologie esenti sostenute da familiari		Spese sanitarie comprensive di franchigia euro 129,11				
		1	2	3	4			
			00		418,00			
RP2	Spese sanitarie per familiari non a carico affetti da patologie esenti				00			
RP3	Spese sanitarie per persone con disabilità				00			
RP4	Spese veicoli per persone con disabilità				00			
RP5	Spese per l'acquisto di cani guida				00			
RP6	Spese sanitarie ritezzate in precedenza				00			
RP7	Interessi mutui ipotecari acquisto abitazione principale				00			
RP8	Altre spese	Codice spesa	1	2	00			
RP9	Altre spese	Codice spesa	1	2	00			
RP10	Altre spese	Codice spesa	1	2	00			
RP11	Altre spese	Codice spesa	1	2	00			
RP12	Altre spese	Codice spesa	1	2	00			
RP13	Altre spese	Codice spesa	1	2	00			
RP14	Spese per canone di leasing	Data stipula leasing		Numero anno	Importo canone di leasing	Prezzo di riscatto		
		1 giorno	2 mese	3 anno	4	5		
					00	00		
RP15	Totale spese su cui determinare la detrazione	Retrocessioni spese righe RP1, RP2 e RP3	Con casella 1 barriera indicare importo rata, o somma RP1 col. 2, RP2 e RP3	Altre spese con detrazione 19%	Totale spese con detrazione al 19% (col. 2 + col. 3)	Totale spese con detrazione 26%	Totale spese con detrazione 30%	Totale spese con detrazione 35%
			289,00	00	289,00	00	00	00

Sezione II

Spese e oneri per i quali spetta la deduzione dal reddito complessivo

RP21	Contributi previdenziali ed assistenziali				00		
RP22	Assegno al coniuge	Codice fiscale del coniuge			00		
RP23	Contributi per addetti ai servizi domestici e familiari				00		
RP24	Erogazioni liberali a favore di istituzioni religiose				00		
RP25	Spese mediche e di assistenza per persone con disabilità				00		
RP26	Altri oneri e spese deducibili	Codice	1	2	00		
CONTRIBUTI PER PREVIDENZA COMPLEMENTARE							
RP27	Deducibilità ordinaria	Dedotti dal sostituto		Non dedotti dal sostituto			
		1	2	3	4		
			00		00		
RP28	Lavoratori di prima occupazione		00		00		
RP29	Fondi in squilibrio finanziario		00		00		
RP30	Familiari a carico		00		00		
RP32	Spese per acquisto o costruzione di abitazioni date in locazione	Data stipula locazione		Spesa acquisto/costruzione	Interessi	Totale importo deducibile	
		1 giorno	2 mese	3 anno	4	5	
					00	00	
RP33	Restituzione somme al soggetto erogatore	Somma restituita nell'anno		Residuo anno precedente	Totale		
		1	2	3	4		
			00	00	00		
RP34	Quota investimento in start up	Codice fiscale	1	Importo	Totale importo RPF 2019	Importo residuo RPF 2018	Importo residuo RPF 2017
				00	00	00	00
				Importo residuo UPE 2016			
				00			
RP36	Erogazioni liberali in favore delle ONLUS, CV e APS	Deduzione ricevuta		Deduzione propria		Totale importo riga RPF 2019 (col. 1 + col. 2)	
		1	2	3	4	5	
			00	00		00	
RP39	TOTALE ONERI E SPESE DEDUCIBILI					00	

Sezione III A

Spese per interventi di recupero del patrimonio edilizio, misure antisismiche e bonus verde

RP	Anno	Tipologia	Codice fiscale	Interventi particolari	Acquisto, eredità o donazione	Numero rata	Importo spesa	Importo rata	N. d'ordine immobile
	1	2	3	4	5	6	7	8	9
RP41							00	00	
RP42							00	00	
RP43							00	00	
RP44							00	00	
RP45							00	00	
RP46							00	00	
RP47							00	00	
RP48	TOTALE RATE	Rata 36%	00	Rata 50%	00	Rata 65%	00	Rata 70%	00
		Rata 75%	00	Rata 80%	00	Rata 85%	00	Rata Bonus Verde	00
RP49	TOTALE DETRAZIONE	Detrazione 36%	00	Detrazione 50%	00	Detrazione 65%	00	Detrazione 70%	00
		Detrazione 75%	00	Detrazione 80%	00	Detrazione 85%	00	Detrazione Bonus Verde	00

Anno 2019: 760921-01 - ALESCI GIUSEPPE

Sezione III B
Dati catastali identificativi degli immobili e altri dati per fruire della detrazione

RP51	N. d'ordine immobile	Condominio	Codice comune	T/U	Sez. urb./comune catast.	Foglio	Particella	Subalterno
RP52	N. d'ordine immobile	Condominio	Codice comune	T/U	Sez. urb./comune catast.	Foglio	Particella	Subalterno
CONDUTTORE (estremi registrazione contratto)					CODICE IDENTIFICATIVO DEL CONTRATTO			
RP53	N. d'ordine immobile	Condominio	Data	Serie	Numero e sottnumero	Cod. Ufficio Ag. Entrate		
DOMANDA ACCATASTAMENTO								
		Data	Numero	Provincia Uff. Agenzia Entrate				

Sezione III C
Spese arretrato immobili ristrutturati (defraz. 50%), giovani coppie, IVA per acquisto abitazione classe energetica A o B

RP57	Spesa arretrato immobili ristrutturati	N. Rata	Spesa arretrato immobile	Importo rata
		1	2	3
RP58	Spesa arretrato immobili giovani coppie	N. Rata	Spesa arretrato immobile	Importo rata
		4	5	6
RP59	IVA per acquisto abitazione classe energetica A o B	Mens. di 35 anni	Spesa sostenuta nel 2016	Importo rata
		1	2	3
RP60	TOTALE RATE	N. Rata	Importo IVA pagata	Importo rata
		1	2	3

Sezione IV
Spese per interventi finalizzati al risparmio energetico

RP61	Tipi intervento	Anno	Periodo 2013	Casi praticati	Periodo 2008 ridotato rate	N. rata	Spesa totale	Importo rata	
RP62									
RP63									
RP64									
RP65	TOTALE RATE	Rata 50%		Rata 55%		Rata 65%		Rata 70%	
		1	2	3	4	5	6	7	8
		Rata 75%		Rata 80%		Rata 85%			
		5	6	7	8	9	10	11	12
RP66	TOTALE DETRAZIONE	Detrazione 50%		Detrazione 55%		Detrazione 65%		Detrazione 70%	
		1	2	3	4	5	6	7	8
		Detrazione 75%		Detrazione 80%		Detrazione 85%			
		5	6	7	8	9	10	11	12

Sezione V
Detrazioni per inquilini con contratto di locazione

RP71	Inquilini di alloggi adibiti ad abitazione principale	Tipologia	N. di giorni	Percentuale
		1	2	3
RP72	Lavoratori dipendenti che trasferiscono la residenza per motivi di lavoro	N. di giorni		Percentuale
		1		2
RP73	Detrazione affitto terreni agricoli ai giovani			

Sezione VI
Altre detrazioni

RP80	Investimenti start up	Codice fiscale	Tipologia investimento	Ammontare investimento	Codice	Ammontare detrazione	Totale detrazione
			1	2	3	4	5
	Decadenza Start-up	di cui interessi su detrazione fruita		Detrazione fruita	Eccedenze di detrazione		
	Recupero detrazione	7		8	9		
RP82	Mantenimento dei cani guida (Barona la cossella)						
RP83	Altre detrazioni:	Codice					
		1		2			

Sezione VII
Ulteriori dati

RP90	Redditi prodotti in euro Campione d'Italia	Codice	Importo
		1	2

QUADRO IC
CEDOLARE SECCA SULLE LOCAZIONI

Totale imposta cedolare secca		Imposta su redditi diversi (21%)		Totale imposta complessiva		Ritenuta CU locazioni brevi		Differenza		Eccedenza dichiarazione precedente	
1		2		3		4		5		6	
Eccedenza compensata Mod. F24		Acconti versati		Acconti sospesi		Ritenuta del sostituto		Rimborsata da 730/2019		Credito compensato F24	
7		8		9		10		11		12	
Imposta a debito		Imposta a credito									
13		14									

Acconto cedolare secca 2019

C2	Primo acconto	1	Secondo o unico acconto	2

Anno 2019: 760921-01 - ALESSI GIUSEPPE

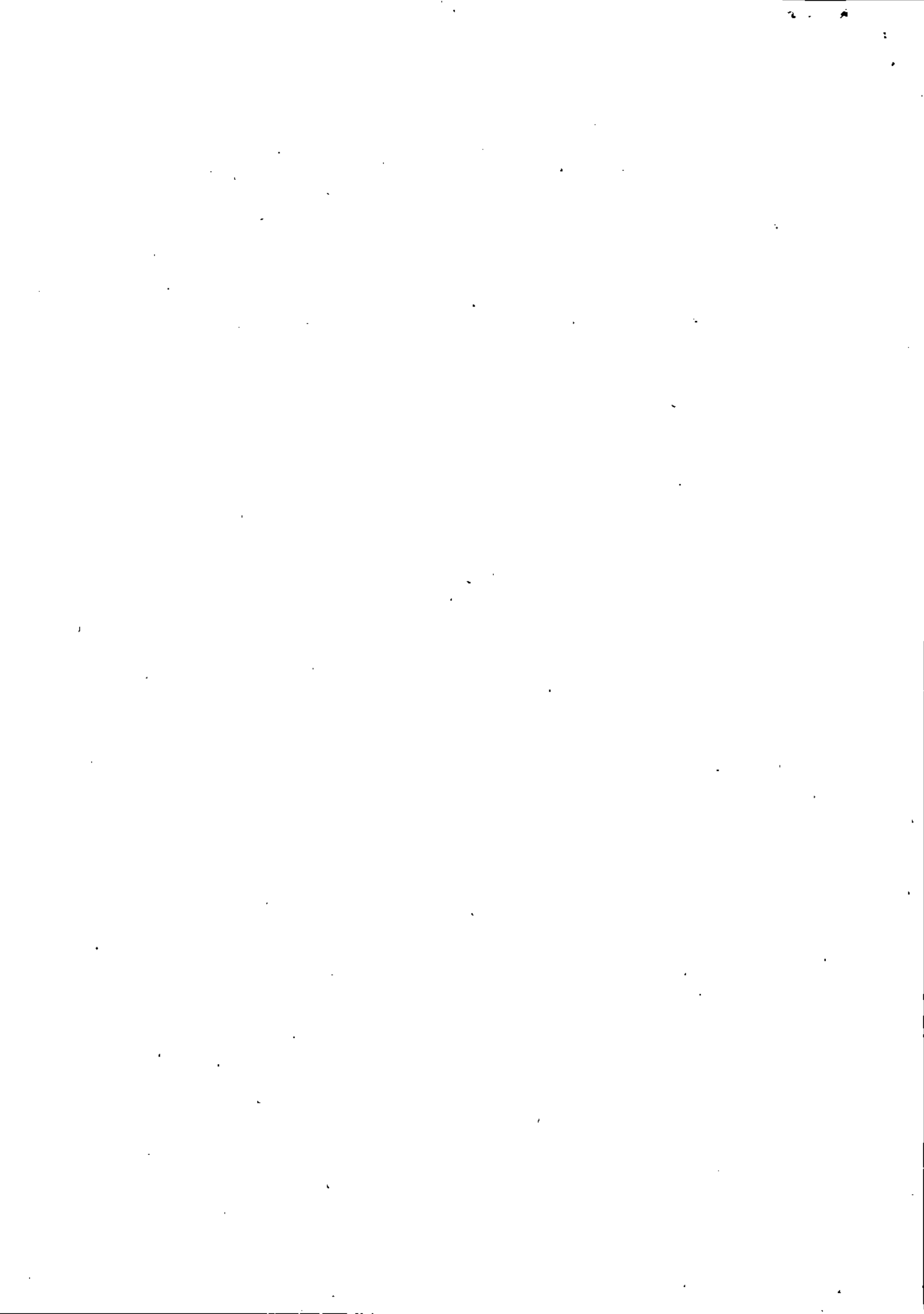



CODICE FISCALE

L S C G P P 8 6 P 0 9 G 9 1 6 N

REDDITI

QUADRO RN - Determinazione dell'IRPEF
 QUADRO RV - Addizionale regionale e comunale all'IRPEF

QUADRO RN
 IRPEF

RN1	REDDITO COMPLESSIVO	Reddito di riferimento per agevolazioni fiscali	Credito per fondi comuni (Credito art.3 d.lgs.147/2015)	Perdite compensabili con crediti di colonna 2	Reddito minimo da partecipazione in società non operative	5
		33.951,00	,00	,00	,00	33.951,00
RN2	Deduzione per abitazione principale					411,00
RN3	Oneri deducibili					,00
RN4	REDDITO IMPONIBILE (indicare zero se il risultato è negativo)					33.540,00
RN5	IMPOSTA LORDA					9.065,00
RN6	Detrazioni per familiari a carico	Detrazione per coniuge a carico	Detrazione per figli a carico	Ulteriore detrazione per figli a carico	Detrazione per altri familiari a carico	
		,00	,00	,00	,00	
RN7	Detrazioni lavoro	Detrazione per redditi di lavoro dipendente	Detrazione per redditi di pensione	Detrazione per redditi assimilati a quelli di lavoro dipendente e altri redditi		
		605,00	,00	,00	,00	
RN8	TOTALE DETRAZIONI PER CARICHI DI FAMIGLIA E LAVORO					605,00
RN12	Detrazione canoni di locazione e affitto terreni (Sez. V del quadro RP)	Totale detrazione	Credito residuo da riportare (cf. rigo RN31, col. 2)	Detrazione utilizzata:		
		,00	,00	,00	,00	
RN13	Detrazione oneri ed erogazioni liberali (Sez. I quadro RP)					55,00
RN14	Detrazione spese (Sez. III-A quadro RP)					,00
RN15	Detrazione spese (Sez. III-C quadro RP)					(50% di RP60)
RN16	Detrazione oneri (Sez. IV quadro RP)					,00
RN17	Detrazione oneri (Sez. VI quadro RP)					,00
RN18	Residuo detrazione Start-up periodo d'imposta 2015	RN47, col. 1, Mod. Redditi 2018		Detrazione utilizzata		
		,00	,00	,00	,00	
RN19	Residuo detrazione Start-up periodo d'imposta 2016	RN47, col. 2, Mod. Redditi 2018		Detrazione utilizzata		
		,00	,00	,00	,00	
RN20	Residuo detrazione Start-up periodo d'imposta 2017	RN47, col. 3, Mod. Redditi 2018		Detrazione utilizzata		
		,00	,00	,00	,00	
RN21	Detrazione investimenti start up (Sez. VI del quadro RP)	RP80 col. 6		Detrazione utilizzata		
		,00	,00	,00	,00	
RN22	TOTALE DETRAZIONI D'IMPOSTA					660,00
RN23	Detrazione spese sanitarie per determinate patologie					,00
RN24	Crediti d'imposta che generano residui	Riacquisto prima casa	Incremento occupazione	Reintegro anticipazioni (fondi pensione)		
		,00	,00	,00	,00	
		Modificazioni		Negoziazione e Arbitrato		
		,00	,00	,00	,00	
RN25	TOTALE ALTRE DETRAZIONI E CREDITI D'IMPOSTA (somma dei rigi RN23 e RN24)					,00
RN26	IMPOSTA NETTA (RN5 - RN22 - RN25; indicare zero se il risultato è negativo) di cui sospesa					8.405,00
RN27	Credito d'imposta per altri immobili - Sisma Abruzzo					,00
RN28	Credito d'imposta per abitazione principale - Sisma Abruzzo					,00
RN29	Crediti d'imposta per redditi prodotti all'estero (di cui derivanti da imposte figurative)					,00
RN30	Credito imposta	Cultura	Scuola	Videosorveglianza		
		Importo rata 2018	Importo rata 2018	Totale credito	Credito utilizzato	
		,00	,00	,00	,00	
		,00	,00	,00	,00	
		,00	,00	,00	,00	
RN31	Crediti residui per detrazioni incapienti (di cui ulteriore detrazione per figli)					,00
RN32	Crediti d'imposta (Fondi comuni) Altri crediti d'imposta					,00
RN33	RITENUTE TOTALI (di cui ritenute sospese IRPEF o imposta sostitutiva R.I.T.A. di cui, altre ritenute subite di cui ritenute art. 5 non utilizzate)					7.256,00
RN34	DIFFERENZA (se tale importo è negativo indicare l'importo preceduto dal segno meno)					1.149,00
RN35	Credito d'imposta per le imprese e i lavoratori autonomi					,00
RN36	ECCEDENZA D'IMPOSTA RISULTANTE DALLA PRECEDENTE DICHIARAZIONE (di cui credito Quadro F.730/2018)					146,00
RN37	ECCEDENZA D'IMPOSTA RISULTANTE DALLA PRECEDENTE DICHIARAZIONE COMPENSATA NEL MOD. F24					146,00

Anno 2019: 760921-01 - ALESCI GIUSEPPE

	RN38	ACCONTI	di cui accanti sospesi	di cui maggior imposta sostitutiva	di cui accanti ceduti	di cui fuoriscala regime di vantaggio o regime forfettario	di cui credito versato da atti di recupero	6	235,00	
	RN39	Restituzione bonus	Bonus incapienti		Bonus famiglia				0,00	
	RN41	Importi rimborsati dal sostituto per detrazioni incapienti		Ulteriore detrazione per figli		Detrazione canoni locazione			0,00	
	RN42	Irpef da trattenere o da rimborsare risultante da 730/2019	Trattenuto dal sostituto	Credito compensato con Mod. F24		Rimborsato			0,00	
	RN43	BONUS IRPEF	Bonus spettante	Bonus fruibile in dichiarazione		Bonus da restituire			0,00	
Determinazione dell'imposta	RN45	IMPOSTA A DEBITO		di cui exit-tax rateizzata (Quadro TR)					914,00	
	RN46	IMPOSTA A CREDITO							0,00	
Residui detrazioni, crediti d'imposta e deduzioni	RN47		Start up RPF 2017 RN19	Start up RPF 2018 RN20	Start up RPF 2019 RN21				0,00	
			Spese sanitarie RN23	Casa RN24, col. 1	Occup. RN24, col. 2				0,00	
			Fondi Pens. RN24, col. 3	Mediazioni RN24, col. 4	Arbitrato RN24, col. 5				0,00	
			Sisma Abruzzo RN28	Cultura RN30	Scuola RN30				0,00	
			Videosorveglianza RN30	Deduz. start up RPF 2017	Deduz. start up RPF 2018				0,00	
			Deduz. start up RPF 2019	Restituzione somme RP33	Deduz. Erogaz. Liberali RPF 2019				0,00	
Altri dati	RN50	Abilitazione principale soggetta a IMU		Fondari non imponibili		di cui immobili all'estero			0,00	
Acconto 2019	RN61	Ricalcolo reddito	Casi particolari	Reddito complessivo	Imposta netta		Differenza		0,00	
	RN62	Acconto dovuto		Primo acconto	460,00	Secondo o unico acconto			689,00	
QUADRO RV ADDIZIONALE REGIONALE E COMUNALE ALL'IRPEF	RV1	REDDITO IMPONIBILE							33.540,00	
	RV2	ADDIZIONALE REGIONALE ALL'IRPEF DOVUTA		Casi particolari addizionale regionale					563,00	
	RV3	ADDIZIONALE REGIONALE ALL'IRPEF TRATTENUTA O VERSATA	(di cui altre trattenute		(di cui sospesa				417,00	
	RV4	ECCEDENZIA DI ADDIZIONALE REGIONALE ALL'IRPEF RISULTANTE DALLA PRECEDENTE DICHIARAZIONE (RX2 col. 5 Mod. RPF 2018)	Cod. Regione		di cui credito da Quadro I 730/2018				0,00	
	RV5	ECCEDENZIA DI ADDIZIONALE REGIONALE ALL'IRPEF RISULTANTE DALLA PRECEDENTE DICHIARAZIONE COMPENSATA NEL MOD. F24							0,00	
	RV6	Addizionale regionale Irpef da trattenere o da rimborsare risultante da 730/2019	Trattenuto dal sostituto	Credito compensato con Mod. F24		Rimborsato			0,00	
	RV7	ADDIZIONALE REGIONALE ALL'IRPEF A DEBITO							146,00	
	RV8	ADDIZIONALE REGIONALE ALL'IRPEF A CREDITO							0,00	
Sezione I-A Addizionale comunale all'IRPEF	RV9	ALIQUOTA DELL'ADDIZIONALE COMUNALE DELIBERATA DAL COMUNE		Aliquote per scaglioni					0,800	
	RV10	ADDIZIONALE COMUNALE ALL'IRPEF DOVUTA		Agevolazioni					268,00	
	RV11	ADDIZIONALE COMUNALE ALL'IRPEF TRATTENUTA O VERSATA	RC e RL	730/2018	F24				238,00	
			altre trattenute		(di cui sospesa				0,00	
	RV12	ECCEDENZIA DI ADDIZIONALE COMUNALE ALL'IRPEF RISULTANTE DALLA PRECEDENTE DICHIARAZIONE (RX3 col. 5 Mod. REDDITI 2018)	Cod. Comune		di cui credito da Quadro I 730/2018				0,00	
	RV13	ECCEDENZIA DI ADDIZIONALE COMUNALE ALL'IRPEF RISULTANTE DALLA PRECEDENTE DICHIARAZIONE COMPENSATA NEL MOD. F24							0,00	
	RV14	Addizionale comunale Irpef da trattenere o da rimborsare risultante da 730/2019	Trattenuto dal sostituto	Credito compensato con Mod. F24		Rimborsato			0,00	
	RV15	ADDIZIONALE COMUNALE ALL'IRPEF A DEBITO							30,00	
	RV16	ADDIZIONALE COMUNALE ALL'IRPEF A CREDITO							0,00	
Sezione II-B Acconto addizionale comunale all'IRPEF 2019	RV17		Agevolazioni	Imponibile	Aliquote per scaglioni	Aliquota	Acconto dovuto	Addizionale comunale 2019 trattenuta dal datore di lavoro	Importo trattenuto o versato (per dichiarazione integrativa)	Acconto da versare
				33.540,00		0,800	80,00	72,00	0,00	8,00

Anno 2019: 760921-01 - ALESCI GIUSEPPE



CODICE FISCALE

L S C G P P 8 6 P 0 9 G 9 1 6 N

REDDITI

QUADRO RX - Risultato della Dichiarazione

Mod. N. 0 1

QUADRO RX
RISULTATO DELLA
DICHIARAZIONE

Sezione I
Debiti/Crediti
ed eccedenze
risultanti dalla
presente dichiarazione

	Imposta a debito risultante dalla presente dichiarazione	Imposta a credito risultante dalla presente dichiarazione	Eccedenza di versamento a saldo	Credito di cui si chiede il rimborso	Credito da utilizzare in compensazione e/o in detrazione
RX1 IRPEF	914,00	,00	,00	,00	,00
RX2 Addizionale regionale IRPEF	146,00	,00	,00	,00	,00
RX3 Addizionale comunale (IRPEF)	30,00	,00	,00	,00	,00
RX4 Cedolare secca (LC)	,00	,00	,00	,00	,00
RX5 Imp. sost. premi risultato e welfare aziendale	,00		,00	,00	,00
RX7 Imposta sostitutiva di capitali estera (RM sez. V)	,00		,00	,00	,00
RX8 Imposta sostitutiva redditi di capitale (RM sez. V)	,00		,00	,00	,00
RX9 Imposta sostitutiva proventi da depositi a garanzia (RM sez. VI)	,00		,00	,00	,00
RX10 Imposta sostitutiva rivalutazione su TER (RM sez. XII)	,00		,00	,00	,00
RX12 Acconto su redditi a tassazione separata (RM sez. VI e XII)	,00		,00	,00	,00
RX13 Imposta sostitutiva riallineamento valori fiscali (RM sez. XIII)	,00		,00	,00	,00
RX14 Addizionale bonus e stock option (RM sez. XIV)	,00		,00	,00	,00
RX15 Imposta sostitutiva redditi partecipazione imprese estere (RM sez. VIII)	,00	,00	,00	,00	,00
RX16 Imposta pignoramento presso terzi e beni sequestrati (RM sez. XI e XVI)	,00	,00	,00	,00	,00
RX17 Imposta noleggio occasionale imbarcazioni (RM sez. XV)	,00		,00	,00	,00
RX18 Imposte sostitutive (RT sez. I- I) e VI)	,00	,00	,00	,00	,00
RX25 IVIE (RW)	,00	,00	,00	,00	,00
RX26 IVAFE (RW)	,00	,00	,00	,00	,00
RX31 Imposta sostitutiva nuovi minimi/contribuenti forfettari (LM46 e LM47)	,00	,00	,00	,00	,00
RX33 Imposta sostitutiva deduzioni extra contabili (RQ sez. IV)	,00		,00	,00	,00
RX34 Imposta sostitutiva plusvalenze beni/azienda (RQ sez. I)	,00		,00	,00	,00
RX35 Imposta sostitutiva conferimenti SIIQ/SIINQ (RQ sez. III)	,00		,00	,00	,00
RX36 Tassa efica (RQ sez. XII)	,00	,00	,00	,00	,00
RX37 Imp. sost. (RQ sez. XXII-A e B)	,00		,00	,00	,00
RX38 Imposta sostitutiva affrancamento (RQ sez. XXII-C)	,00		,00	,00	,00

Sezione II
Crediti ed eccedenze
risultanti dalle
precedenti
dichiarazione

	Codice tributa	Eccedenza o credito precedente	Importo compensato nel Mod. F24	Importo di cui si chiede il rimborso	Importo residuo da compensare
RX51 IVA		,00	,00	,00	,00
RX52 Contributi previdenziali		,00	,00	,00	,00
RX53 Imposta sostitutiva di cui al quadro RT		,00	,00	,00	,00
RX54 Altre imposte		,00	,00	,00	,00
RX55 Altre imposte		,00	,00	,00	,00
RX56 Altre imposte		,00	,00	,00	,00
RX57 Altre imposte		,00	,00	,00	,00
RX58 Altre imposte		,00	,00	,00	,00

Anno 2019: 760321-01 - ALESCI GIUSEPPE