

Unità di paesaggio (art. 8)

U.P. della gronda

U.P. delle terre vecchie

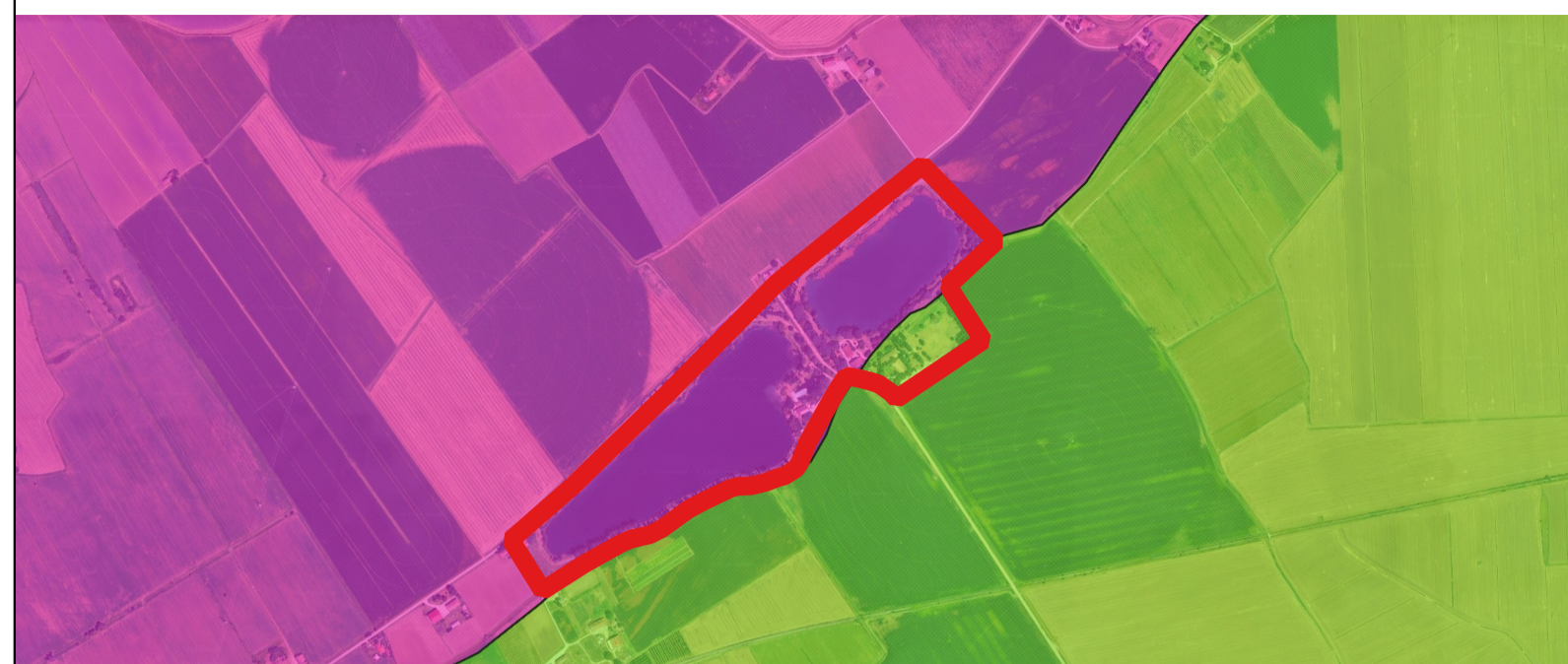

Legenda

Perimetro area di progetto
PTCP

dossi o dune di valore storico-documentale (art. 20a)

Corridoio secondario della Rete ecologica Provinciale (art. 27-quater)

Rete ciclabile provinciale



1: 2500

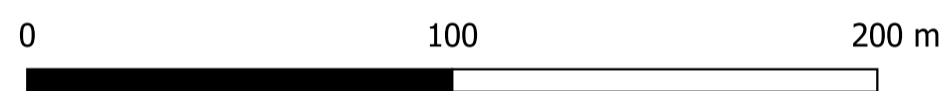

"Parco del Verginese"

Via Bargellesi nn. 2 - 3/a - 3/b e Via Verginese n. 80
località Gambulaga di Portomaggiore (FE)

FRI-EL GREEN HOUSE



PROGETTO :
Assoggettabilità a VIA (screening) capo II della L.R. 4/2018

COMMITTENTI :
FRI-EL GREEN HOUSE S.R.L. - Società Agricola / GH ENERGY S.R.L.

NAVILI 1 S.R.L.	MV Ingegneria	Studio Tecnico Associato	ISTITUTO DELTA	Studio Servizi Tecnici
Arch. Matteo Cesare Parini Viale Papiniano 42, 20123 - Milano (MI) cell. 339 3858664 m.parini@navili.it	Ing. Marco Vaccari Via C. Colombo 9, 44019 - Voghiera (FE) cell. 335 5275879 marco.vaccari@mv-ingegneria.com	Geom. Luca Bigoni Arch. Riccarda Stefani Str. Masi-Gambulaga 33/a, 44015 - Gambulaga (FE) tel. 0532 327356 studiobigonistefani@gmail.com	Dott.ssa Cristina Barbieri Via B. Bartok 29/b, 44124 - Ferrara (FE) tel. 0532 977980 cristinabarbieri@istitutodelta.it	Dott. Geol. Thomas Veronese Via Roma 10, 44021 - Codigoro (FE) tel. 0533 713798 t.veronese@studio-st.it

TECNICO REDATTORE :
Dott.ssa Chiara Taffolo

ELABORATO :
Tavola Piano Territoriale di Coordinamento Provinciale (PTCP) - FE

CODICE ELABORATO : TAV_06_00	SCALA : 1: 2500	DATA : 18/05/2026	NOME FILE : TAV_06_00_Tavola_PTCP.pdf
---------------------------------	--------------------	----------------------	--

TUTTI I DIRITTI SONO RISERVATI A NORMA DI LEGGE. Sono vietati la riproduzione e l'estrapolazione di parti senza la presenza di una autorizzazione scritta.

